DETAILED TECHNICAL DESIGN FOR DECENTRALIZED WASTEWATER TREATMENT PLANT INSTALLATION AT THE WASTEWATER HOTSPOT IN GEGHHOVIT AND MARTUNI COMMUNITES OF MARTUNI CONSOLIDATED COMMUNITY, ARMENIA

ՄԱՐՏՈՒՆԻ ԽՈՇՈՐԱՑՎԱԾ ՀԱՄԱՅՆՔԻ ԳԵՂՀՈՎԻՏ ԵՎ ՄԱՐՏՈՒՆԻ ԲՆԱԿԱՎԱՅՐՈՒՄ ԱՊԱԿԵՆՏՐՈՆԱՑՎԱԾ ՄԱՔՐՄԱՆ ԿԱՅԱՆԻ ԿԱՌՈՒՑՄԱՆ ՄԱՆՐԱՄԱՍՆ ՏԵԽՆԻԿԱԿԱՆ ՆԱԽԱԳԾԻ ՊԱՏՐԱՍՏՈՒՄ

03

2025

Project: EU4Sevan – Environmental Protection of Lake Sevan

Country: Armenia

Contract number: 83468310

ԲԱԺԻՆ 3

Աշխատանքային գծագրեր

BIM Engineering
Building Information Modeling

DETAILED TECHNICAL DESIGN FOR DECENTRALIZED WASTEWATER TREATMENT PLANT INSTALLATION AT THE WASTEWATER HOTSPOT IN GEGHHOVIT AND MARTUNI COMMUNITES OF MARTUNI CONSOLIDATED COMMUNITY, ARMENIA

ՄԱՐՏՈՒՆԻ ԽՈՇՈՐԱՑՎԱԾ ՀԱՄԱՅՆՔԻ ԳԵՂՀՈՎԻՏ ԵՎ ՄԱՐՏՈՒՆԻ ԲՆԱԿԱՎԱՅՐՈՒՄ ԱՊԱԿԵՆՏՐՈՆՑԱՎԱԾ ՄԱՔՐՄԱՆ ԿԱՅԱՆԻ ԿԱՌՈՒՑՄԱՆ ՄԱՆՐԱՄԱՍՆ ՏԵԽՆԻԿԱԿԱՆ ՆԱԽԱԳԾԻ ՊԱՏՐԱՍՏՈՒՄ

Project: EU4Sevan – Environmental Protection of Lake Sevan

Country: Armenia

Contract number: 83468310

ՆԱԽԱԳԾԻ ԿԱԶՄԸ

ԲԱԺԻՆ 1	- Բացատրական մաս, շինարարական աշխատանքների կազմակերպում և տեխնիկական մասնագրեր
ԲԱԺԻՆ 2	- Աշխատանքային ծավալների ամփոփագիր
ԲԱԺԻՆ 3	- Աշխատանքային գծագրեր
ԲԱԺԻՆ 4	- Նախահաշիվ

ԲԱԺԻՆ 3

Աշխատանքային գծագրեր

ԲԻՄ ԻՆԺԵՆԵՐԻԳ ՍՊԸ

Տնօրեն Ա. Մկրտչյան

Նախագծի գլխավոր ինժեներ

/Ծրագրի ղեկավար Ա. Մկրտչյան

ՆԱԽԱԳԾԻ ԳԾԱԳՐԱԿԱՆ ԲԱԺՆԻ ԿԱԶՄԸ

ԵՆԹԱԲԱԺԻՆ	ԹԵՐԹ	ԹԵՐԹԵՐ	ԹԵՐԹԻ ԱՆՎԱՆՈՒՄԸ
ԳՀ	01	05	Գեղիոպիտ բնակավայրում գտնվող թեժկետում կառուցվող մաքրման կայանի գլխավոր հատակագիծ
ԳՀ	02	05	Գեղիոպիտ բնակավայրում գտնվող թեժ կետում կառուցվող մաքրման կայանիգլխավոր հատակագիծ նախնական ընտրված հողատարածքով և ցանկապատի կառուցումով
ԳՀ	03	05	Մարտունի բնակավայրում գտնվող թեժ կետում կառուցվող մաքրման կայանի գլխավոր հատակագիծ
ԳՀ	04	05	Մարտունի բնակավայրում գտնվող թեժ կետում կառուցվող մաքրման կայանի գլխավոր գիտատակագիծ նախնական ընտրված հողատարածքով և ցանկապատի կառուցումով
ԳՀ	05	05	Մարտունի բնակավայրում գտնվող թեժ կետում կառուցվող մաքրման կայանի խրամուղու, մշակման հողային աշխատանքների քարտեզագրման
ՑԱ	01	01	Գեղիոպիտ և Մարտունի բնակավայրերում կառուցվող մաքրման կայանների ցանկապատի հատակագիծ կոնստրուկտորական ֆրագմենտներով
ՏԽ	01	06	Մաքրման կայանի կառուցվածքների հատակագիծ U1:50
ՏԽ	02	06	Մաքրման կայանի հատակագիծ տեխնոլոգիական խողովակաշարով և սարքավորումներով
ՏԽ	03	06	Մաքրման կայանի ծածկի, մոնիտորինգի և շահագործման մտոցների հատակագիծ օդաթափանցության խողովակներով
ՏԽ	04	06	Կայանի 1-1 կտրվածք տեխնոլոգիական հանգույցներով U1:50
ՏԽ	05	06	Կայանի 2-2 և 3-3 կտրվածք տեխնոլոգիական հանգույցներով և տեղադրվող աերատորներով U1:50
ՏԽ	06	06	Կայանի 4-4 և 5-5 կտրվածք տեխնոլոգիական հանգույցներով և տեղադրվող խորատարված պոմպերով U1:50
ԱԲ	01	01	Մաքրման կայանում տեղադրվող աերատորների և խողովակների մոնտաժման հանգույցների կտրվածքներ
ՍՏ	01	01	Գեղիոպիտ և Մարտունու մաքրման կայանների վրա կառուցվող մտոցների և օդաթափանցության խողովակների կտրվածքներ և մասնագրեր
ԿՏ	01	04	Մաքրման կայանի հատակի ամրանավորում U1:50
ԿՏ	02	04	Մաքրման կայանի ծածկի ամրանավորում U1:50
ԿՏ	03	04	Կայանի ծածկի սալի ամրանավորման 1-1; 2-2; կտրվածքներ U1:50
ԿՏ	04	04	Մաքրման կայանի պատերի ամրանավորում U1:50
ՕԴ	01	07	Օդամղիչների շենքի 0.00 և 0.80 նիշերի հատակագծեր,ճակատներ Ա և Բ առանցքներով
ՕԴ	02	07	Օդամղիչների շենքի կտրվածքներ 1-1,2-2 և 3-3 առանցքներով
ՕԴ	03	07	ՕԴԱՄՂԻՉՆԵՐԻ ՑԵՂԱՓՐՄԱՆ ՏԵԽՆՈԼՈԳԻԱԿԱՆ ՀԱՏԱԿԱԳԻԾ, ԿՏՐՎԱԾՔ 1-1 Մ 1:25
ՕԴ	04	07	Օդամղիչների շենքի հիմքի հատակագիծ,պատի ամրանավորման հատակագիծ, ցանցեր ԵՑ-1,ԵՑ-2,ԵՑ-3,միջուկ Մ-1 և մասնագիր
ՕԴ	05	07	Օդամղիչների շենքի 3.20 նիշի ծածկի միաձույլ սալի ամրանավորման հատակագիծ,կտրվածքներ 5-5,6-6, 7-7 և 8-8
ՕԴ	06	07	Օդամղիչների շենքի բացատրագիր և ե/բ էլեմենտի մասնագիր
ՕԴ	07	07	ՕԴԱՄՂԻՉ ԿԱՅԱՆԻ ԷԼԵԿՏՐԱՄԱՏԱԿԱՐԱՐՄԱՆ ՆԵՐՔԻՆ ՑԱՆՑԻ ՀԱՏԱԿԱԳԾԵՐ, ԿՏՐՎԱԾՔ 1-1, Մ 1:50

ԸՆԴՀԱՆՈՒՐ ՏՎՅԱԼՆԵՐ

*Մարտունի խոշորացված հանգույցի Գեղիոպիտ և Մարտունի բնակավայրում ապակենտրոնացված մաքրման կայանի կառուցման մասնամասն տեխնիկական նախագծի պատրաստում
* Ծրագրի շրջանակներում սույն նախագծային փաստաթղթերը մշակվել են համանչափ տեխնիկական բնութագրի, նախագծի իրականացման փուլում կատարված չափագրումների, ուսումնասիրությունների, Պատվիրատուի հետ կայացված քննարկումների արդյունքում ընդունված որոշումների, եղանտային տվյալների, հաշվարկների, ինժեներաերկրաբանական հետազոտությունների արդյունքները և այլն:
Նախագծի ամբողջական փաթեթը կազմված է 4 բաժիններից, որոնք հանդիսանում են անբաժանելի մասեր և շինարարական աշխատանքների իրականացման ընթացքում պետք է դիտարկվեն համատեղ:

ԲԱԺԻՆ 1 - Բացատրական մաս, Շինարարական աշխատանքների կազմակերպում և Տեխնիկական մասնագրեր

ԲԱԺԻՆ 2 - Աշխատանքային ծավալների ամփոփագիր, Ծավալաթերթ-Նախահաշիվ

ԲԱԺԻՆ 3 - Աշխատանքային գծագրեր

ԲԱԺԻՆ 4 - Նախահաշիվ

Ստորև բերված աղյուսակներում ներկայացված են նաև նախագծում տեղ գտած հապավումները և կիրառված հիմնական նորմերն ու ստանդարտները, որոնք պետք է պահպանվեն նաև. կապալառուի կողմից շինարարական աշխատանքների կազմակերպման ընթացքում:

ՆԱԽԱԳԾՈՒՄ ՕԳՏԱԳՈՐԾՎԱԾ ՀԱՊԱՎՈՒՄՆԵՐ

Ե/Բ	Երկաթբետոնե կոնստրուկցիա
ГОСТ	ԳՈՍ ստանդարտ
UTM	UNIVERSAL TRANSVERSE MERCATOR
Masl	Բացարձակ նիշը ծովի մակարդակից
ՈՒՍ:	Ուղեցծի սկիզբ
ՈՒՎ:	Ուղեցծի վերջ
ԱԼԿ:	Ուղեցծի հորիզոնական հարթության թեքման անկյուններ
ԱԼԿ-N	Ուղեցծի թեքման անկյան հերթական համարը

ՆՇԱՆԱԿՈՒՄ	ՎԿԱՅԱԿՈՂՎՈՂ ՆՈՐՄԱՏԻՎԱՅԻՆ ՓԱՍՏԱԹՂԹԵՐԻ ԱՆՎԱՆՈՒՄԸ
ՀՀՇՆ 33-01-2022	Հիդրոտեխնիկական կառուցվածքներ. Հիմնական դրույթներ
ՀՀՇՆ 52-01-2021	Բետոնե և երկաթբետոնե կոնստրուկցիաներ
ՇՆԱԿ 2.06.08-87	Հիդրոտեխնիկական կառուցվածքներ բետոնե և երկաթբետոնե կոնստրուկցիաներ
ՀՀՇՆ 13-02-2022	Անվտանգության տեխնիկա շինարարությունում
ՀՀՇՆ I-3.01.01-2008	Շինարարական արտադրության կազմակերպում
ՇՆԱԿ 2.02.02-85	Հիդրոտեխնիկական կառուցվածքների հիմքեր
ՇՆԱԿ 2.06.04-82	Հիդրոտեխնիկական կառուցվածքների վրա բեռնվածությունը և ազդեցությունը
ՀՀՇՆ 20.04-2020	Երկրաշարժադիմացկուն շինարարություն. Նախագծման նորմեր
ՀՀՇՆ 30-02-2022	Տարածքի բարեկարգում
ՀՀՇՆ 32.01-2022	Ավտոմոբիլային ճանապարհներ

ՓԱՐԳԱՔՐՆՈՒԹՅՈՒՆ
ԱԿԸ
201 թ.

GERMAN DEVELOPMENT COOPERATION GIZ
Contract no: 83468310; Project: Kombifin. EU, Beratung - Lake Sevan - EU4SEVAN

Փոփ.	№	Փոփ.	№
Նախ. գլխ. ճարտ.		Վ. Մկրտչյան	
Նախագծող		Ա. Բուռնուսզյան	
Ստուգող		Մ. Մկրտչյան	

Մարտունի խոշորացված հանգույցի Գեղիոպիտ և Մարտունի բնակավայրում ապակենտրոնացված մաքրման կայանի կառուցման մասնամասն տեխնիկական նախագծի պատրաստում

Գեղիոպիտ բնակավայրում գտնվող թեժ կետում կառուցվող մաքրման կայանի գլխավոր հատակագիծ

Փուլ	Ծնունդ	Թերթեր
ԳՀ	01	01

BIM Engineering
Building Information Modeling

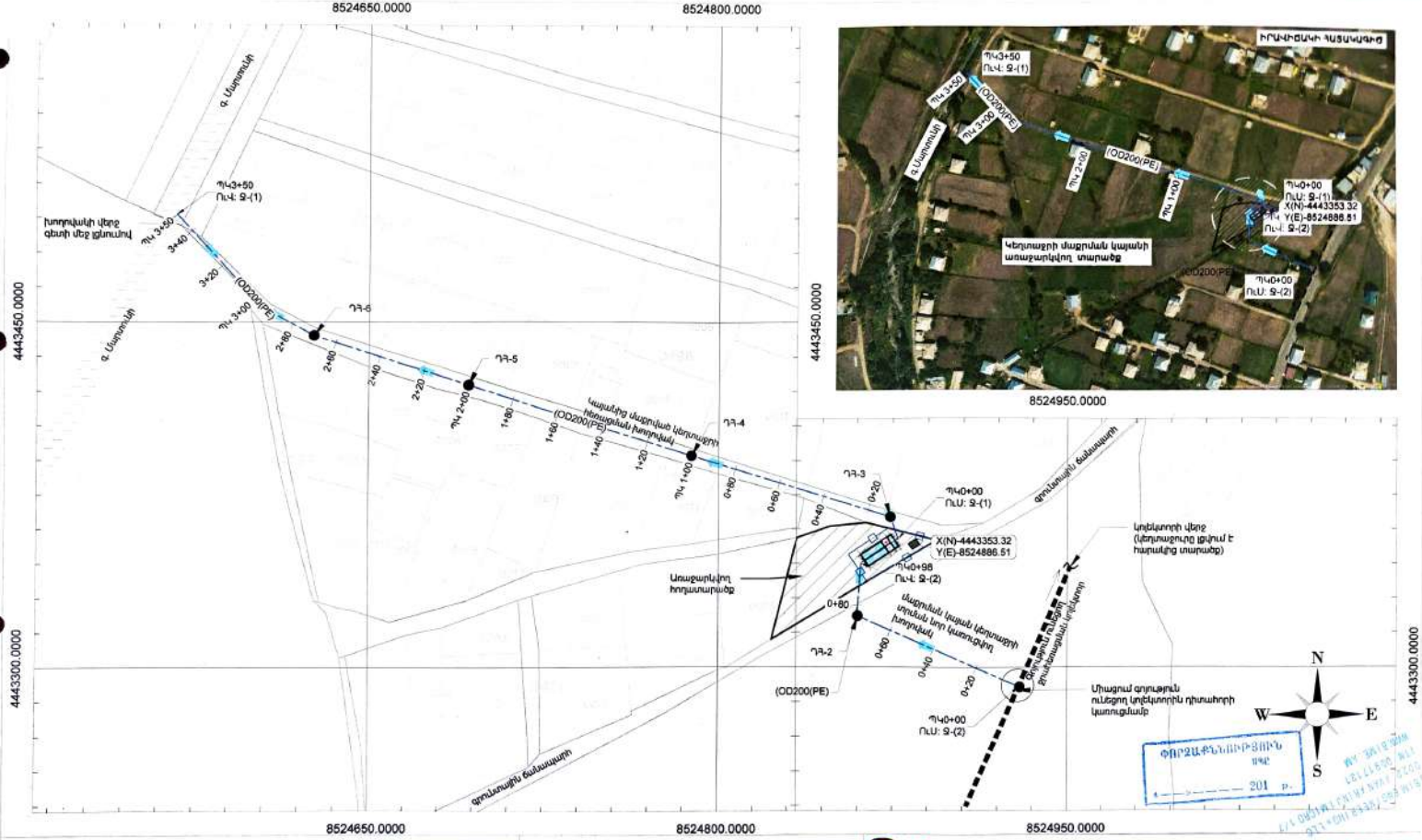

ՊԱՅՄԱՆԱԿԱՆ ՆՇԱՆՆԵՐ

- Գոյություն ունեցող պատպակվող հատված
- Նախագծային տեղամասի ուղղություն
- Նոր նախագծվող հատված
- Կադաստրային կառուցվածքներ

ՄԱՍՇՏԱԲ

Meters

45 0 45 90

1:1500

ՄԵԿՆԱԲԱՆՈՒԹՅՈՒՆ

1. Կայանի տեղակայումը պետք է համաձայնեցնել քաղաքապետարանի հետ, երբ վերջնականապես կիսատացվի համապատասխան մակերեսով հողատարածքը:
2. Նախագծի գլխավոր հատակագծում կառուցվածքների տեղակայումը իրականացված է նախնական տրված հողատարածքի վրա, որը պետք է վերանայվի՝ հատակագծի վերջնական հատակեցման արդյունքում:
3. Կեղտաջրի մաքրման հիդրավլիկական հաշվարկները և շինարարական աշխատանքների կազմակերպումը բերված է բացատրական բաժնում:
4. Կադաստրային քարտեզի մեջ շեղումներով պայմանավորված նախագծային տեղամասի տեղակայանքն հատակագիծը GIS քարտեզում տես վերևում:

GERMAN DEVELOPMENT COOPERATION GIZ

Contract no: 83468310; Project: Kombifin. EU, Beratung - Lake Sevan - EU4SEVAN

giz

Մարտունի խոշորացված համայնքի Գեղհովիտ և Մարտունի բնակավայրում ապակենտրոնացված մաքրման կայանի կառուցման մասնամասն տեխնիկական նախագծի պատրաստում

Փուլ	Թերթ	Թերթեր
ԳՁ	01	05

Փուլ.	№	Փուլ.	№
Նախ. գլխ. ճարտ.		Վ. Մկրտչյան	
Նախագծեց		Ա. Բուռնուսուզյան	
Ստուգեց		Ս. Մկրտչյան	
Գեոդեզիստ		Ի. Ճարոյան	

Գեղհովիտ բնակավայրում գտնվող թեժ կետում կառուցվող մաքրման կայանի գլխավոր հատակագիծ

BIM Engineering
Building Information Modeling

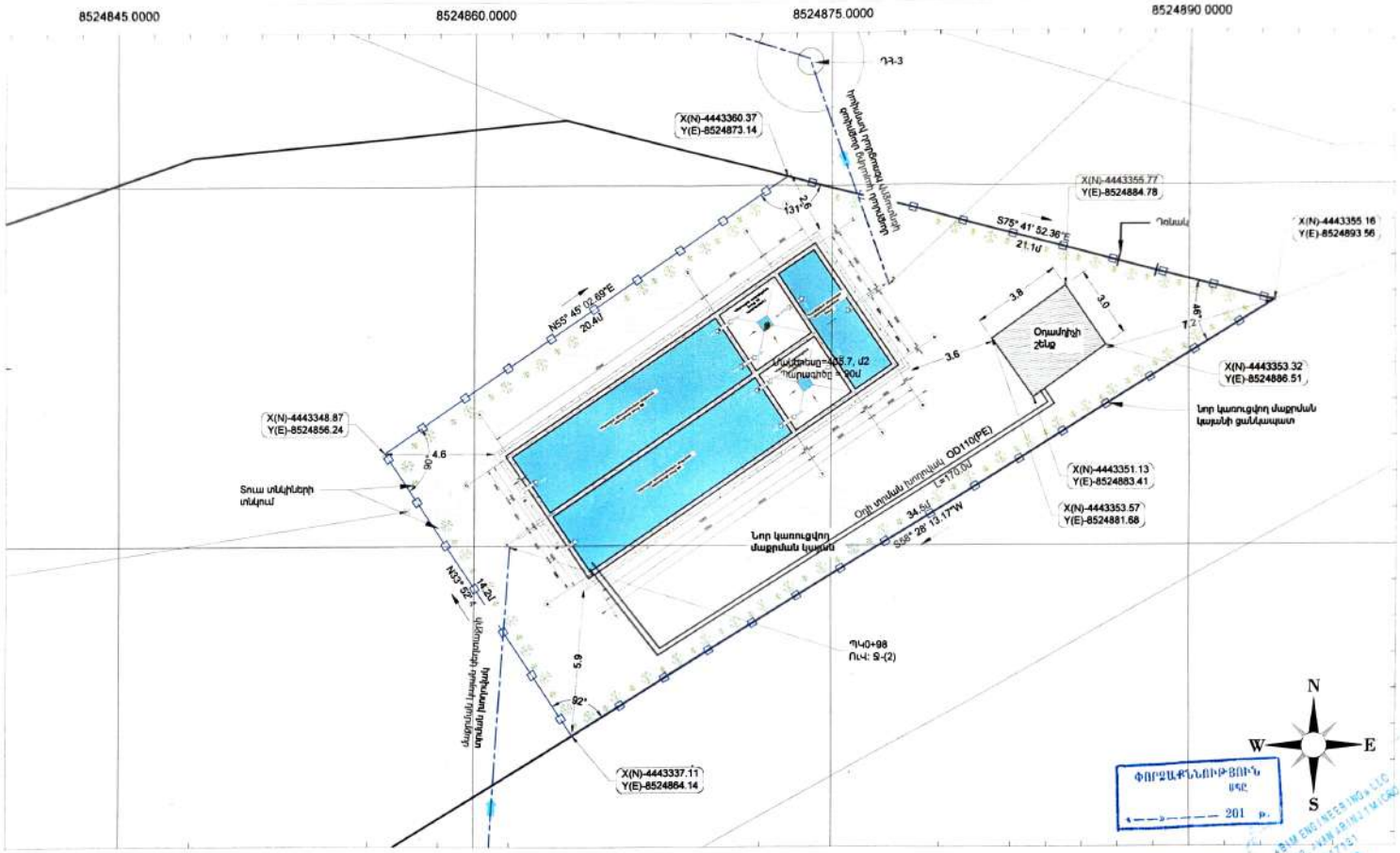
8524845.0000
8524860.0000
8524875.0000
8524890.0000
4443360.0000
4443345.0000
ԳՀ-3
X(N)-4443360.37
Y(E)-8524873.14
X(N)-4443355.77
Y(E)-8524884.78
X(N)-4443355.16
Y(E)-8524893.56
Ողողակ
S75° 41' 52.36"E
21.10մ
N55° 45' 02.69"E
20.40մ
31°
3.8
3.0
7.2
3.6
Օդամղիչի շենք
X(N)-4443353.32
Y(E)-8524886.51
Նոր կառուցվող մաքրման կայանի ցանկապատ
X(N)-4443348.87
Y(E)-8524856.24
4.6
90°
Տուա տնկիների տնկում
Մաքրման կայանի գոյություն ունեցող մասերի ընդլայնում
Մաքրման կայանի գոյություն ունեցող մասերի ընդլայնում
Մաքրված ջրերի հեռացման խողովակ
Մաքրված ջրերի հեռացման խողովակ
Տեխնոլոգիական տարածք
Տեխնոլոգիական տարածք
Մաքրման կայանի գոյություն ունեցող մասերի ընդլայնում

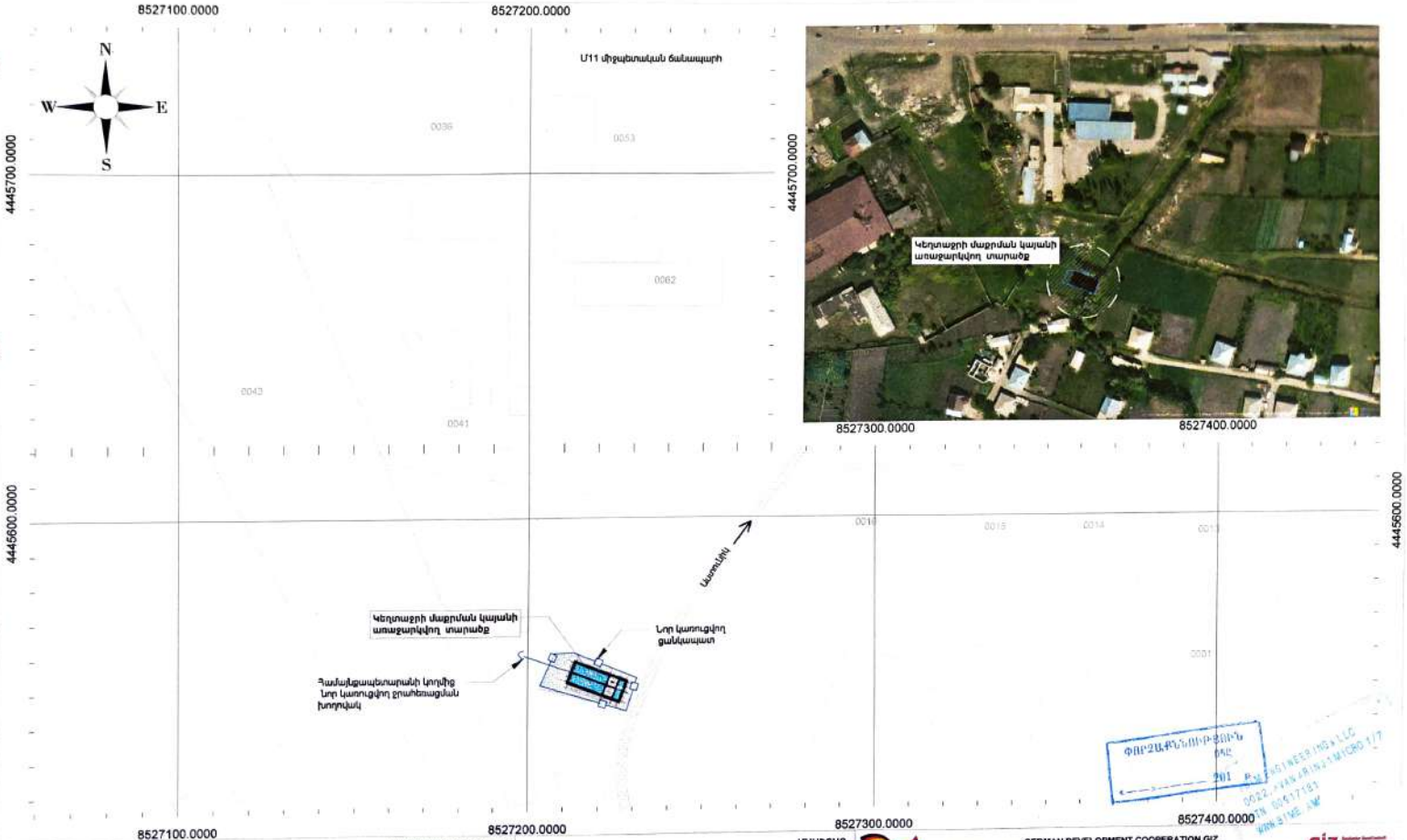

ՊԱՅՄԱՆԱԿԱՆ ՆՇԱՆՆԵՐ

- Գոյություն ունեցող պահպանվող հատված
- Նախագծային տեղամասի ուղեծիր
- Նոր նախագծվող հատված
- Կադաստրային կառույցներ

ԾԱՆՈԹՈՒԹՅՈՒՆ

1. Կայանի տեղակայումը պետք է համաձայնեցնել քաղաքապետարանի հետ, երբ վերջականապես կիսատկացվի համապատասխան մակերեսով հողատարածքը:
2. Նախագծի գլխավոր հատակագծում կառուցվածքների տեղակայումը իրականացված է նախնական տրված հողատարածքի վրա, որը պետք է վերանայվի՝ հատակագծի վերջնական հատակեցման արդյունքում:
3. Կեղտաջրի մաքրման հիդրավլիկական հաշվարկները և շինարարական աշխատանքների կազմանվերաբերյալ բերված է բացատրական բաժնում:
4. Կադաստրային քարտեզի մեծ շեղումներով պայմանավորված նախագծային տեղամասի տեղակապման հատակագծերը GIS քարտեզում տես վերևում:

ՄԱՍՇՏԱԲ

Meters

30 0 30 60

1:1000

* Հատակագծեր և կրդրդինատական հավակարգը տեղադրված է WGS84 գեոդեզիական պրոեկցիայում

Փուլ.	№	Փուլ.	№
Նախ. գլխ. ճարտ.	Վ. Մկրտչյան		
Նախագծեց	Ա. Բուռնուսուզյան		
Ստուգեց	Մ. Մկրտչյան		
Գեոդեզիստ	Ի. Շարոյան		

GERMAN DEVELOPMENT COOPERATION GIZ

Contract no: 83468310; Project: Kombifin. EU, Beratung - Lake Sevan - EU4SEVAN

Մարտունի խոշորացված համայնքի Գեղհովիտ և Մարտունի բնակավայրում ապակենտրոնացված մաքրման կայանի կառուցման մասնավոր տեխնիկական նախագծի պատրաստում

Մարտունի բնակավայրում գտնվող թեժ կետում կառուցվող մաքրման կայանի գլխավոր հատակագիծ

Փուլ	Թերթ	Թերթեր
ԳՀ	03	05

giz

BIM Engineering
Building Information Modeling

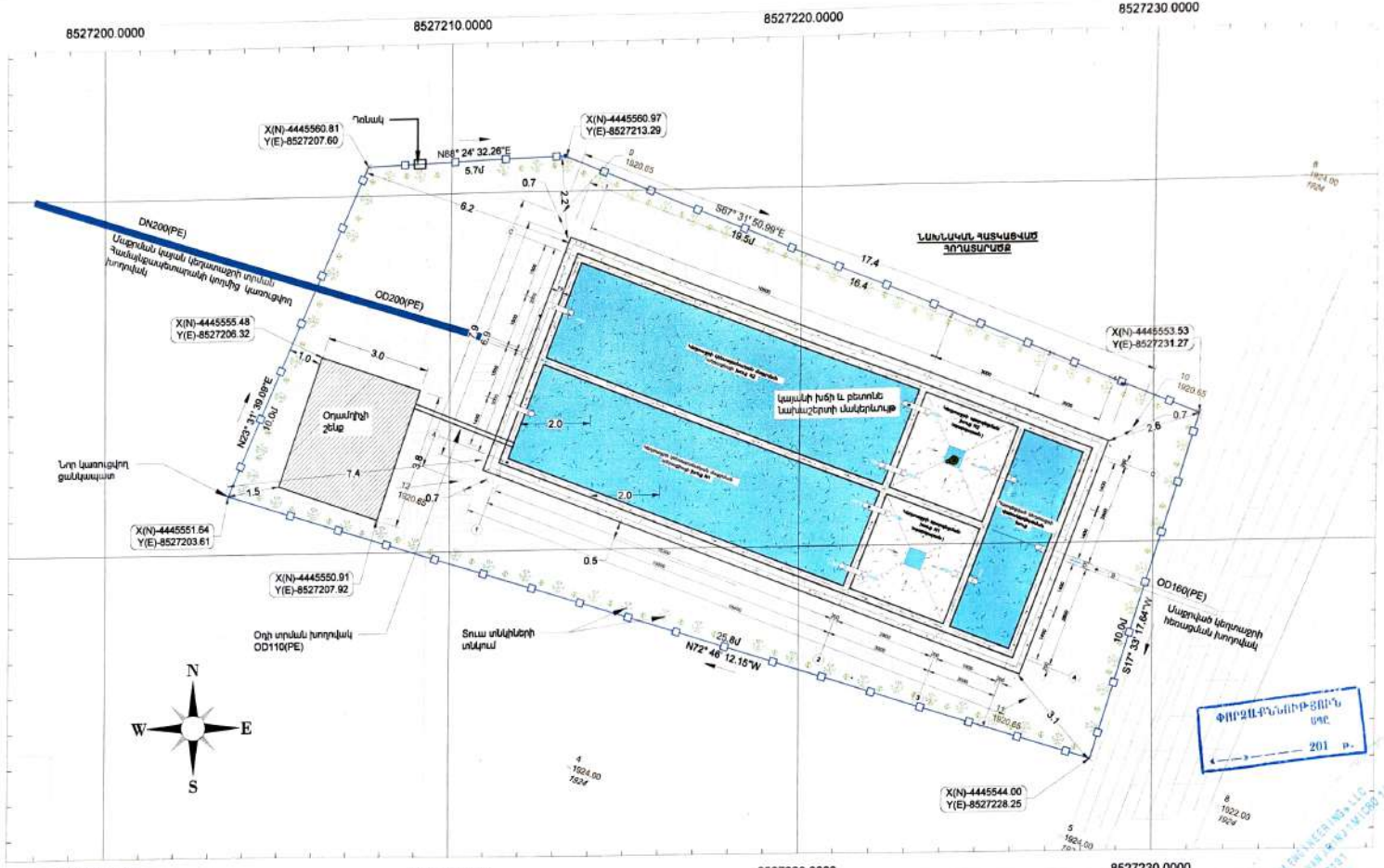

8527200.0000 8527210.0000 8527220.0000 8527230.0000

ՊԱՅՄԱՆԱԿԱՆ ՆՇԱՆՆԵՐ

- Գոյություն ունեցող պահպանվող հատված
- Նախագծային տեղամասի ուղղերթ
- Նոր նախագծվող հատված
- Կադաստրային կառույցներ

ԾԱՆՈԹՈՒԹՅՈՒՆ

1. Կայանի տեղակալումը պետք է համաձայնեցնել քաղաքապետարանի հետ, երբ վերջնականապես կիսաբացվի հատակագծումն մակերեսով հողատարածքը:
2. Նախագծի գլխավոր հատակագծում կառուցվածքների տեղակալումը իրականացված է նախնական տրված հողատարածքի վրա, որը պետք է վերանայվի՝ հատակագծի վերջնական հստակեցման արդյունքում:
3. Կեղտաջրի մաքրման հիդրավլիկական հաշվարկները և շինարարական աշխատանքների կազմակերպումը բերված է բացատրական բաժնում:

ՄԱՍՇՏԱԲ

Meters

3 0 3 6

1:100

* Հատակագծից և կողորդինատական համակարգը տեղադրված է WGS84 գեոդեզիական պրոեկցիայում

GERMAN DEVELOPMENT COOPERATION GIZ

Contract no: 83468310; Project: Kombifin. EU, Beratung - Lake Sevan - EU4SEVAN

giz

Փոփ.	№	Փոփ.	№
Նախ. գլխ. ճարտ.		Վ. Մկրտչյան	
Նախագծեց		Ա. Բուսնուսգյան	
Ստուգեց		Մ. Մկրտչյան	
Գեոդեզիստ		Ի. Շարոյան	

Մարտունի խոշորացված համայնքի Գեղհովիտ և Մարտունի բնակավայրում ապակենտրոնացված մաքրման կայանի կառուցման մասնավոր տեխնիկական նախագծի պատրաստում

Մարտունի բնակավայրում գտնվող թեժ կետում կառուցվող մաքրման կայանի գլխավոր հատակագծի նախնական ընտրված հողատարածքով և ցանկապատի կառուցումով

Փուլ	Թերթ	Քանակ
ԳՏ	04	05

BIM Engineering
Building Information Modeling

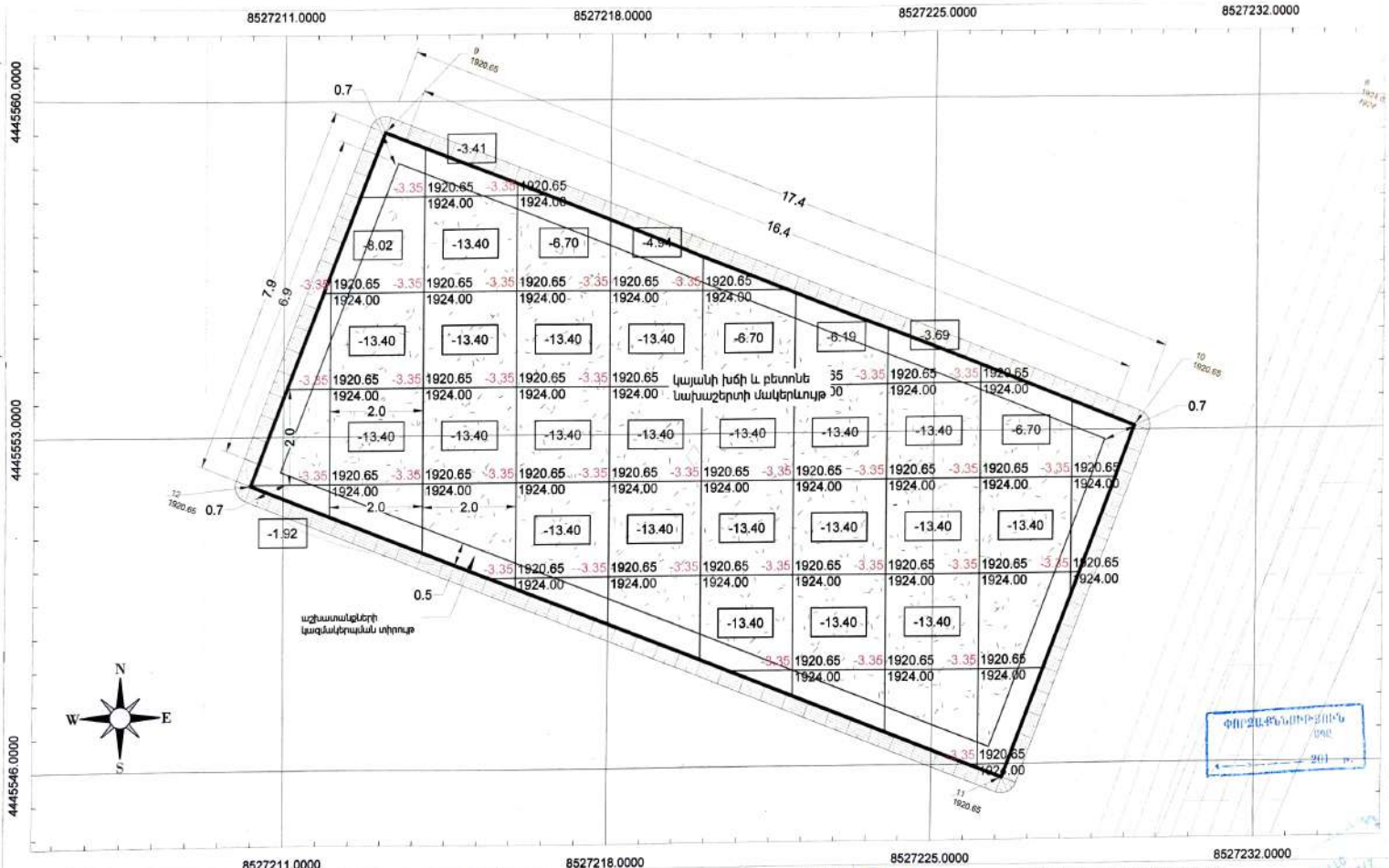

ԾԱՆՈԹՈՒԹՅՈՒՆ

1. Կայանի հողային աշխատանքների իրականացման քարտեզագրման տես կայանի գլխավոր հատակագծի հետ հավասարեր
2. Հողային աշխատանքների ծավալները բերված են ծավալաթերթում "Բաժին 2"

ՄԱՍՇՏԱԲ

Meters

2.2388 0 2.2388 4.4776

1:74.6271

* Հատակագիծը և կոորդինատային համակարգը տեղադրված է WGS84 գեոդեզիական պրոյեկցիայում

GERMAN DEVELOPMENT COOPERATION GIZ

Contract no: 83468310; Project: Kombifin. EU, Beratung - Lake Sevan - EU4SEVAN

giz

Փուլ.	№	Փուլ.	№
Նախ. գլխ. ճարտ.	Վ. Մկրտչյան		
Նախագծեց	Ա. Բոտնարապան		
Ստուգեց	Մ. Մկրտչյան		
Գեոդեզիստ	Ի. Շաքրյան		

Մարտունի խոշորացված համայնքի Գեղհովիտ և Մարտունի բնակավայրում ապակենտրոնացված մաքրման կայանի կառուցման մասնավոր տեխնիկական նախագծի պատրաստում

Մարտունի բնակավայրում գտնվող թեժ կետում կառուցվող մաքրման կայանի իրամուտու մշակման հողային աշխատանքների քարտեզագրանան

Փուլ	Ձևաթղթ	Ձևաթղթեր
ԳՓ	05	05

BIM Engineering
Building Information Modeling

Ցանկապատ անկյուններով շրջանակված, մետաղական ցանցով 3մ թռիչքի համար

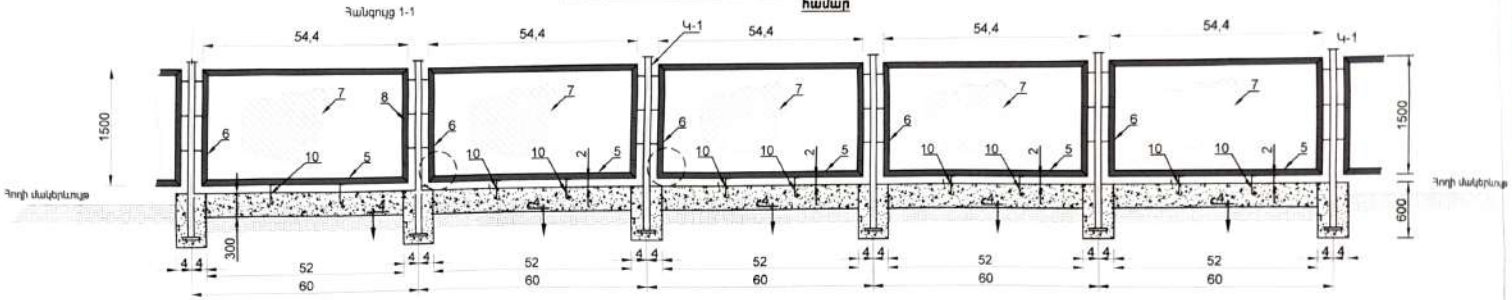

Հանգույց 3-3

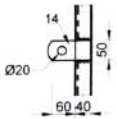

Կանգնակի փոսորակի կտրվածք

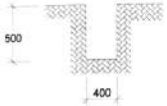

Կողաբետոն

Հանգույց 2-2

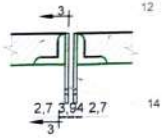

Ցանկապատի կտրվածք Հանգույց 1-1

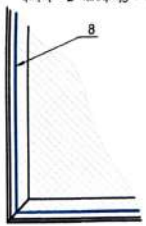

Կանգնակ Կ-1

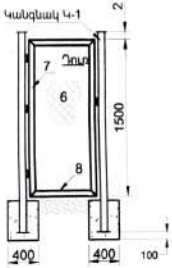

Կանգնակ Կ-1

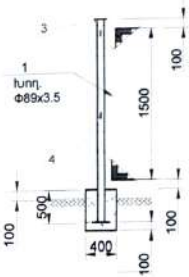

Մեկ էլեմենտի մասնագիր 3մ թռիչքի համար

Դիրք	Նշանակում	Անվանում	Քանակ հատ	Միավորի թաշկ. կգ	Ընդհանուր մասսա, կգ
Մետաղական կանգնակ Կ-1			1 հատ		
1	Պողպ. խող.	Ø89x3.5 L=2200 mm	1	16.3	16.3
2	Պողպ. թիթեղ	190x3 L=190 mm	1	0.86	0.86
3	Պողպ. թիթեղ	100x3 L=100 mm	1	0.24	0.24
9	Անկյունակ	L=50x50x5 L=100 mm	6	0.38	2.28
				Ընդհամենը	19.7
Մետաղական դռնակ			1 հատ		
3	Պողպատե թիթեղ	b=3մմ	կգ	5.46	5.46
5	Ամրան	Ø12 A-I	կգ	2.88	2.88
7,8	Անկյունակ	L 50x50x5	կգ	19.0	19.0
9	Ծխնի		հատ	3	-
10	Կափարիչ փական		հատ	1	--
				Ընդամենը	27.34
Մետաղական ցանկապատ					
5	Անկյունակ	L=50x50x5 L=2720	2	10.25	20.50
6	Անկյունակ	L=50x50x5 L=1500	2	5.66	11.32
7	Ցանկապատ ցանց	N50 62.5 S=2.72x1.5=4.10մ²	1	6.94	6.94
8	Ամրանալար	Ø6 A-I L=8400 mm	[illegible]	[illegible]	[illegible]
10	⌒ 250 40	Ø12 A-I L=340 mm	2	0.30	0.60
				Ընդամենը	41.22
				Ամբողջը	88.26

Բետոնե հիմքեր B12.5 դասի բետոնից

ՀԱՍՏԱՏՎԱԾ է ՃԻՇՏ է ՊՊՏՀ-ում 20[illegible]թ.

GERMAN DEVELOPMENT COOPERATION GIZ

Contract no: 83468310; Project: Kombifin. EU, Beratung - Lake Sevan - EU4SEVAN

giz

Մարտունի խոշորացված համայնքի Գեղհովիտ և Մարտունի բնակավայրում ապակետեղորոնցված մաքրման կայանի կառուցման մասնամասն տեխնիկական նախագծի պատրաստում

Փոփոխ	Քանակ	Թերթ	№
Գլ. ճարտարապետ		Վ. Մկրտչյան	
Գլխ. Մասնագ.		Մ. Մկրտչյան	

Գեղհովիտ և Մարտունի բնակավայրերում կառուցվող մաքրման կայանների ցանկապատի հատակագիծ կոնստրուկտորական ֆրագմենտներով

Բաժին	Թերթ	Թերթեր
ՑԱ	01	01

BIM Engineering

ՑԱՆՈԹՈՒԹՅՈՒՆ

1. Ցանկապատի կառուցման համար գրունտի մշակումը և հարթեցումը տարածքում իրականացնել ձեռքով:
2. Նախագծում շինարարական աշխատանքների մանրամասն ծանոթագրությունները ներկայացված է բաժին 2-ով:

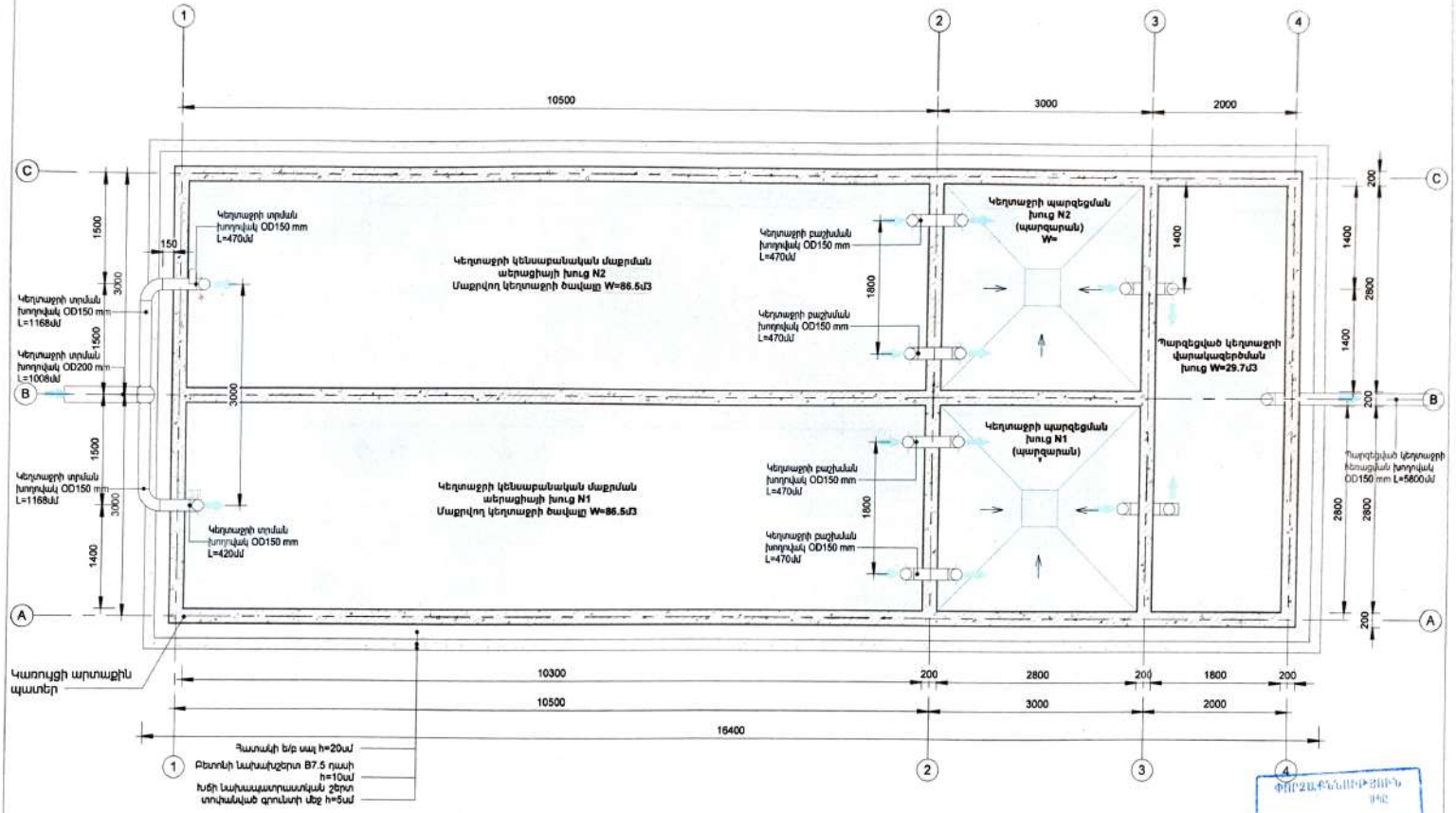

ՄԱՔՐՄԱՆ ԿԱՅՄԱՆԻ ՆԿԱՐԱԳԻՐԸ

Կեղտաջրի մաքրման կայանը հաշվարկվել և նախագծվել է Մարտունի խոշորացված համայնքի Մարտունի և Գեղհովիտ բնակավայրերում տրված թեժ կետի համար, որի մանրամասն նկարագիրը բերված է նախագծի բացատրական մասում:

ԾԱՆՈԹՈՒԹՅՈՒՆ

1. Ծրագրի նկարագիրը, կայանի հիդրավլիկական հաշվարկները, ապրք սարքավորումների տեխնիկական մասնագրերը, աշխատանքների կազմակերպումը և հանձնայնեցումները տես նախագծի բացատրական մաս" բաժնում

2.Մաքրման կայանի տեղակայման և տեղակայման գլխավոր հատակագիծը տես գլխավոր հատակագծի թերթում բաժին ԳՀ;

3. Կառուցվածքի կոնստրուկտորական գծագրերը և աշխատանքների ծավալները ներկայացված են առանձին թերթում՝ բաժին ԿՏ:

GERMAN DEVELOPMENT COOPERATION GIZ
Contract no: 83468310; Project: Kombifin EU, Beratung - Lake Sevan - EU4SEVAN

Մարտունի խոշորացված համայնքի Գեղհովիտ և Մարտունի բնակավայրում ապակենտրոնացված մաքրման կայանի կառուցման մանրամասն տեխնիկական նախագծի պատրաստում

Փոփ	Քան.	Թերթ.	N.
Մշ. Ղեկավար	Վ. Մկրտչյան		
Գլխ. Մասնագետ	Մ. Մկրտչյան		

Մաքրման կայանի կառուցվածքների հատակագիծ Մ1:50

Բաժին	Թերթ	Թերթերի
ՏԿ	01	06

BIM Engineering

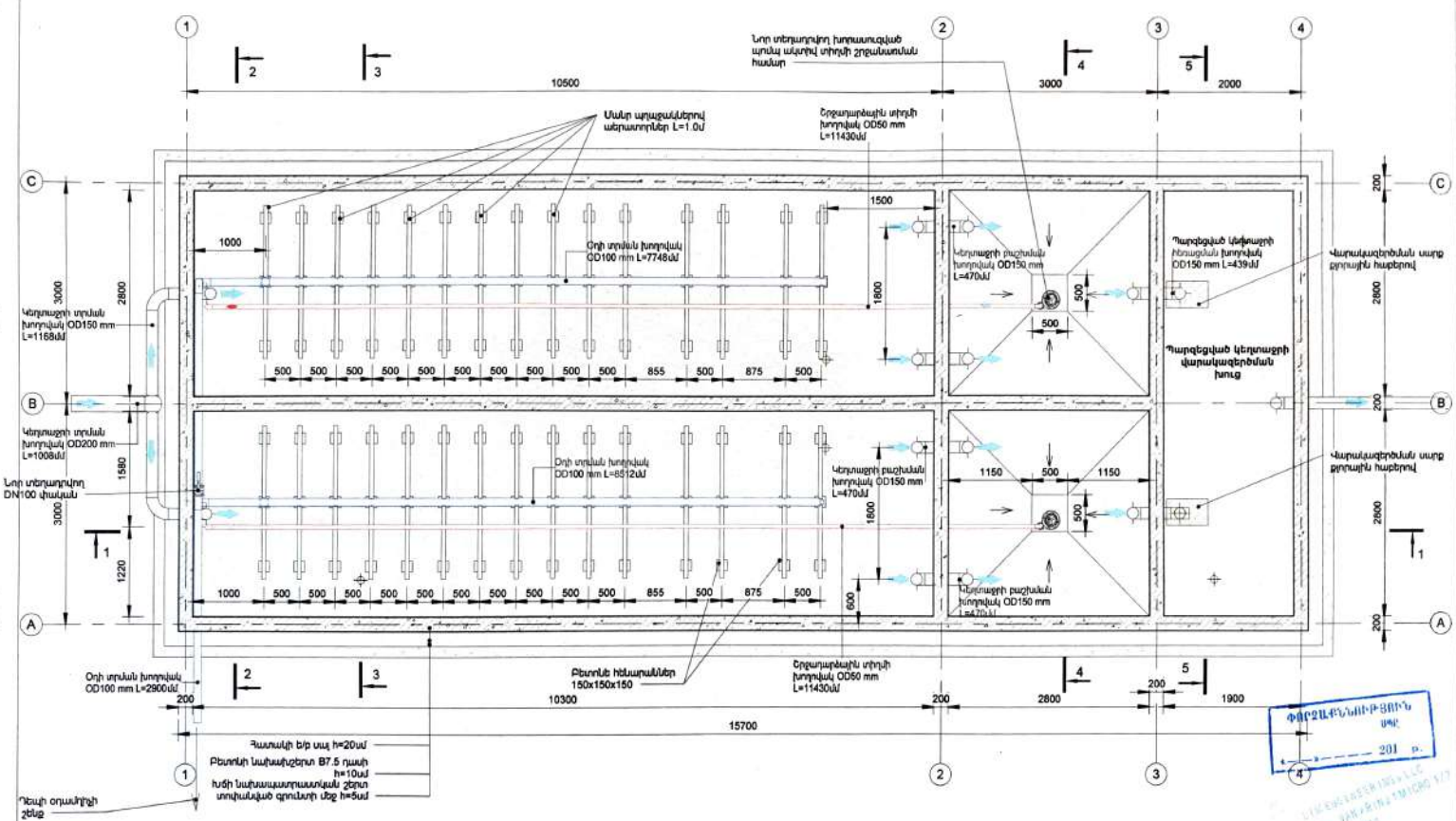

ԾԱՆՈԹՈՒԹՅՈՒՆ

1. Կեղտաջրի պարզեցման պրոցեսի ընթացքում առաջացող նստվածքի շերտը ենթակա է հեռացման մաքրման կայանի շահագործման ընթացքում: Հաշվի առնելով կայան մտաց գործող կեղտաջրի ներկայիս կեղտոտվածության ցուցիչները նախագծի բաժին 1-ում տրվել է դրա հեռացման հաճախականությունը, որը սակայն պետք է վերնայվի շահագործողի կողմից՝ ըստ գեղեցիկ խնդրանկ պրոցեսները և տեսանելիորը գաղտնի առաջացումը:

2. Ծրագրի նկարագրիր, կայանի հիդրավլիկական հաշվարկները, սարք սարքավորումների տեխնիկական մասնագրերը, աշխատանքների կազմակերպումը և հանձնայնեցումները բերված են նախագծի բացատրական մաս" բաժնում:

3. Կառուցվածքի կոնստրուկտորական գծագրերը և աշխատանքների ծավալները ներկայացված են առանձին թերթով:

4. Շինարարական աշխատանքների ծավալները, տեխնոլոգիական և սարք սարքավորումների ծավալները բերված են "Բաժին 2" ծավալաթերթում:

GERMAN DEVELOPMENT COOPERATION GIZ
Contract no: 63468310; Project: Kombifin. EU, Beratung - Lake Sevan - EU4SEVAN

Փոփ	Քան.	Թերթ.	N.
Ղեկավար		Վ. Մկրտչյան	
Գլխ. Մասնագետ		Մ. Մկրտչյան	

Մաքրման կայանի հատակագիծ տեխնոլոգիական խողովակաշարով և սարքավորումներով

Մարտունի խոշորացված համայնքի Գեղհովիտ և Մարտունի քաղաքներում ապակենտրոնացված մաքրման կայանի կառուցման մասնամասն տեխնիկական նախագծի պատրաստում

Բաժին	Թերթ	Թերթեր
Տիպ	02	06

BIM Engineering

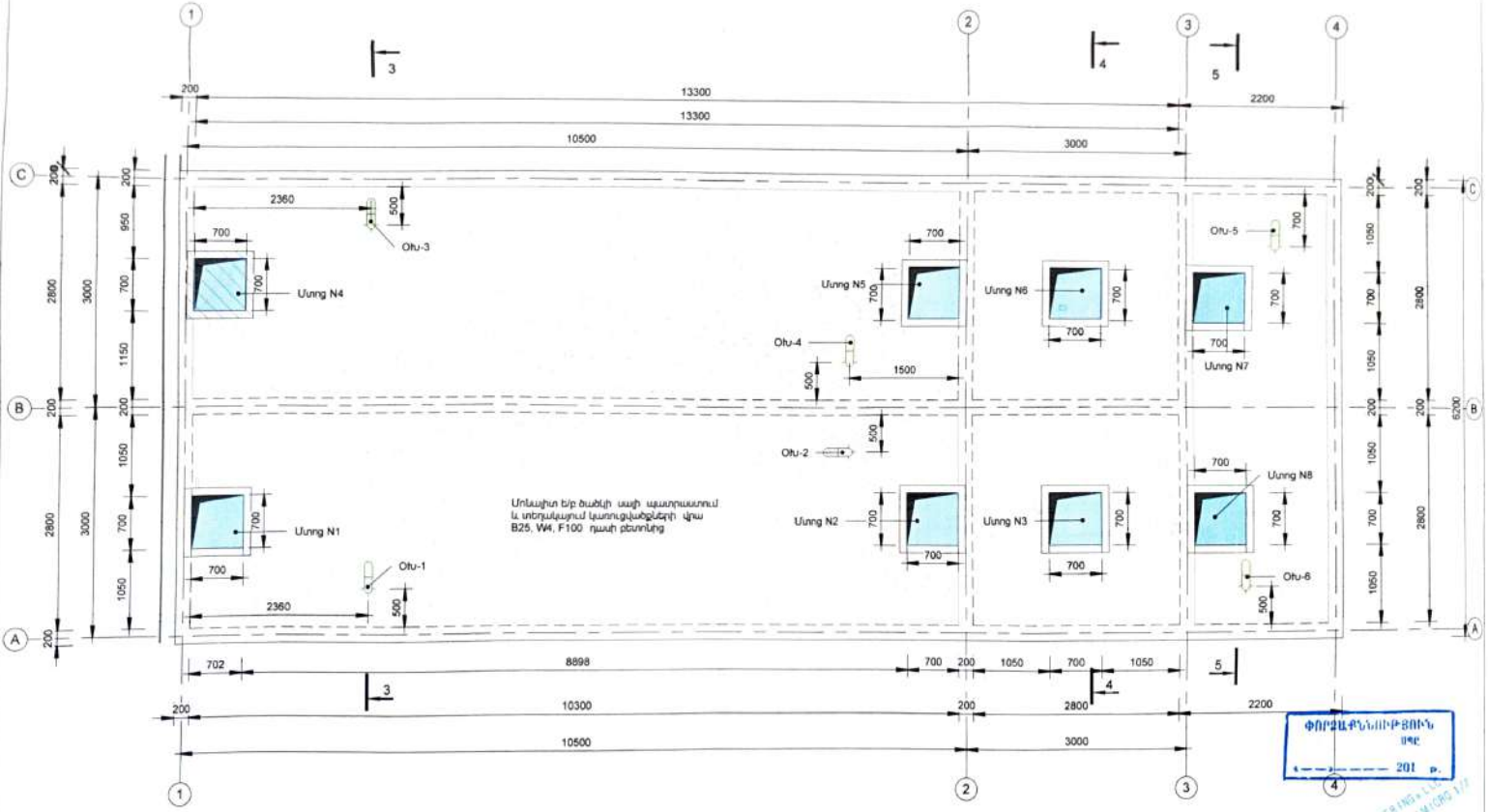

ՀԱՍՏԱՏՈՒԹՅՈՒՆ
ԱՐՔԻՏԵԿՏՈՒՐԱ

ՀԱՍՏԱՏՈՒԹՅՈՒՆ
ՀԱՇՎԱՊԱՀՈՒԹՅՈՒՆ

ՀՈՒՍԱԿԱՆ ՀԱՄԱԼՍԱՐԱ

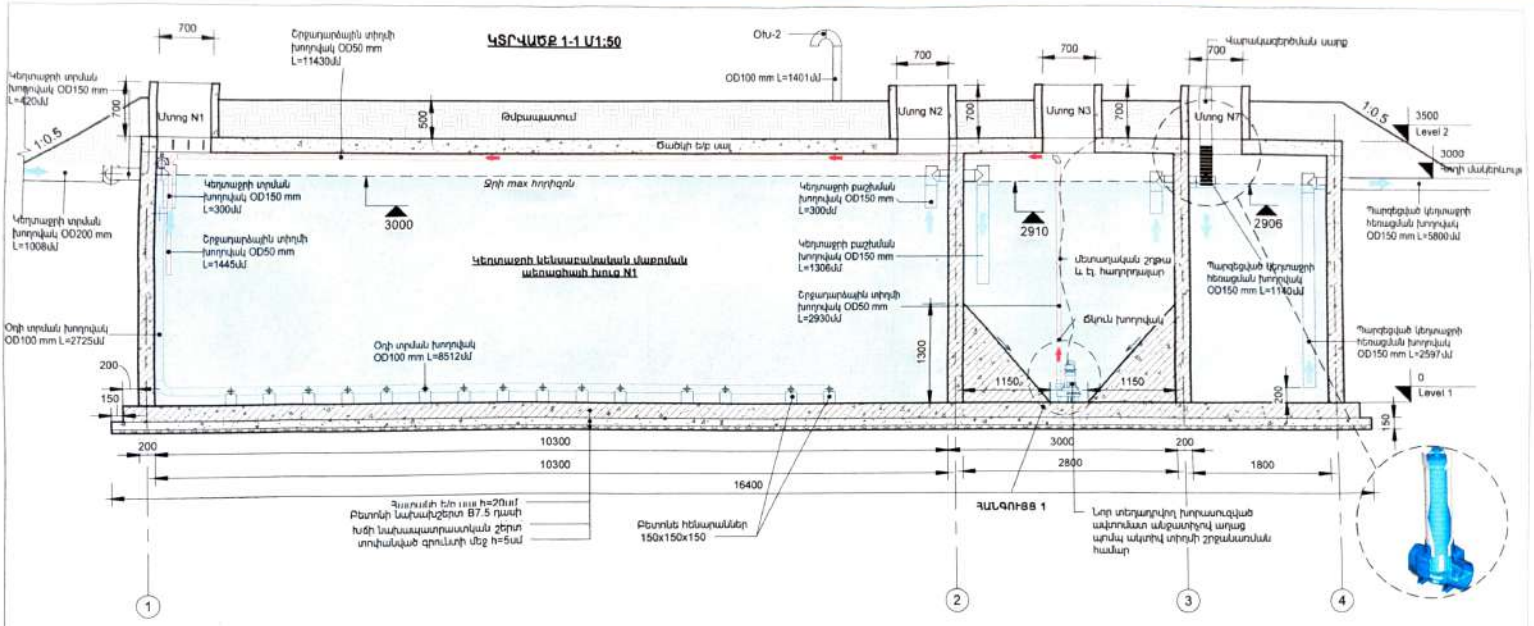

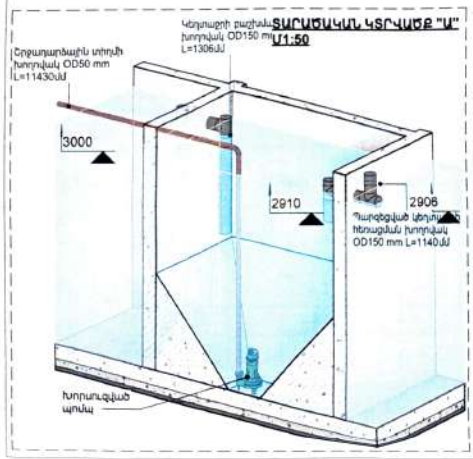

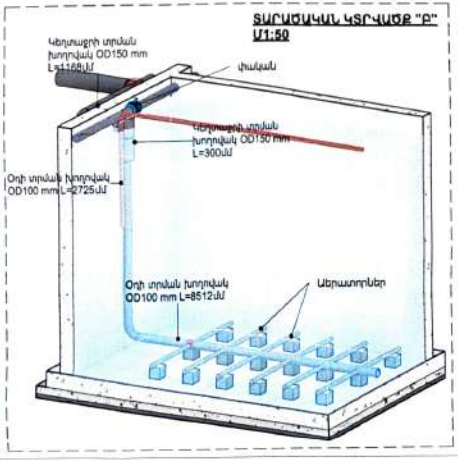

ՄԱՆՈԹՈՒԹՅՈՒՆ

1. Խիստ կարևոր է պահպանել կառուցում ըստ ջրի շարժման՝ մուտքի և ելքի խողովակների նիշերը, որոնք հաշվարկված են կառույցի 0+00 նիշից:

2. Կառույցի վրա գրունտի հետիոցքի շերտի հաստությունը կարգավորել տեղանքում՝ ըստ կառուցքի թաղման խորության:

3. Ծրագրի նկարագիրը, կապակի հիդրավլիկական հաշվարկները, արգ սարքավորումների տեխնիկական մասնագրերը, աշխատանքների կազմակերպումը և հանձնախմբերումները տես նախագծի բացատրական մասնում:

4. Կառուցվածքի կոնստրուկտորական գծագրերը ներկայացված են առանձին թերթով:

5. Աշխատանքների ծավալները բերված են բաժին 2-ում:

GERMAN DEVELOPMENT COOPERATION GIZ
Contract no: 83468310; Project: Kombifin. EU, Beratung - Lake Sevan - EU4SEVAN

Փոփ	Քան	Թերթ	N.
Ծր. Ղեկավար		Վ. Մկրտչյան	
Գլխ. Մասնագետ		Ս. Մկրտչյան	

Մարտունի խոշորացված համայնքի Գեղհովիտ և Մարտունի քաղաքային ավազանները ենթակառուցված մաքրման կայանի կառուցման մասնաժամն տեխնիկական նախագծի պատրաստում

Կայանի 1-1 կտրվածք տեխնոլոգիական հանգույցներով Մ1:50

Բաժին	Թերթ	Թերթեր
Տխ	03	06

BIM Engineering

ՍԵՐԱՏՈՐԻ ԿՏՐՎԱԾՔ

ԿՏՐՎԱԾՔ 2-2 Մ1:50

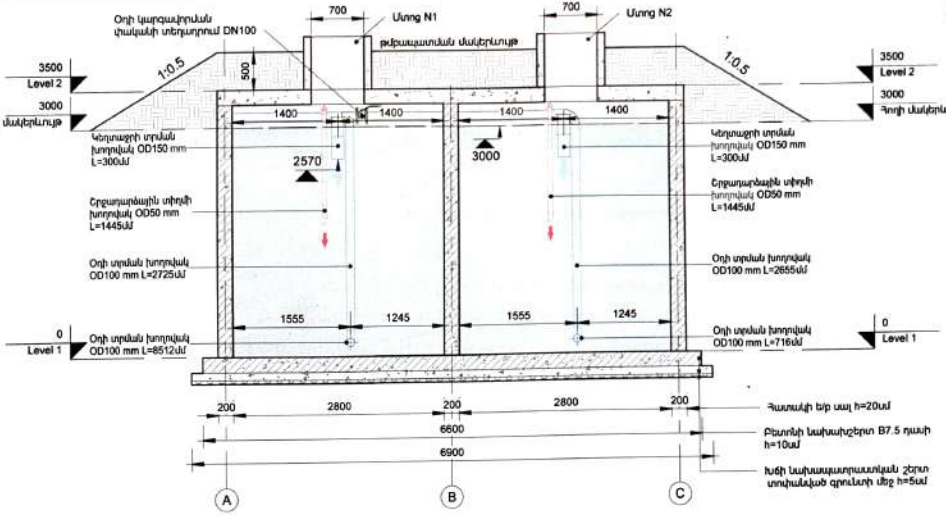

ԿՏՐՎԱԾՔ 3-3 Մ1:50

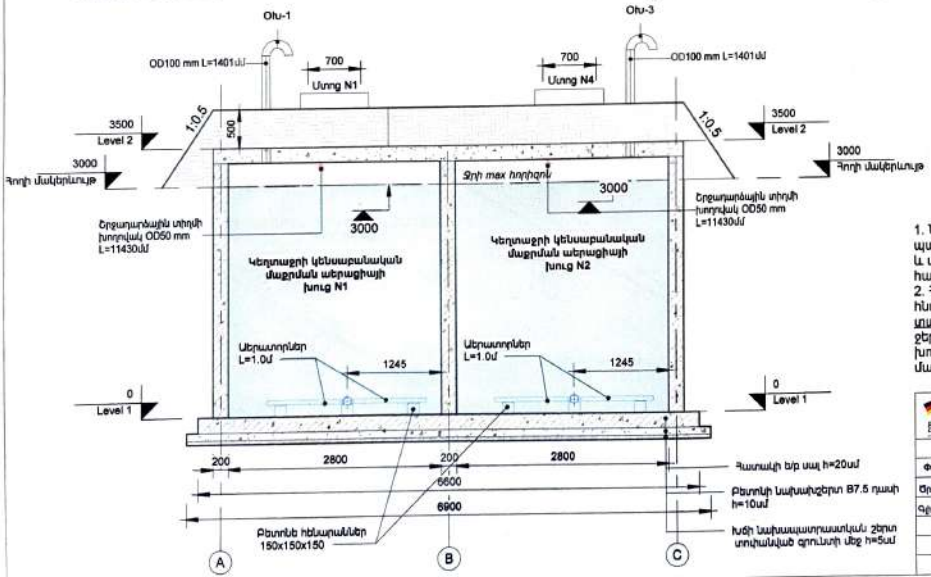

ՍԵՐԱՏՈՐԻ ՕԴԻ ԽՆՏԵԼԻՎՈՒԹՅԱՆ ԵՎ ԷՖԵԿՏԻՎՈՒԹՅԱՆ ԳՐԱՖԻԿ

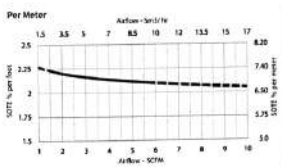

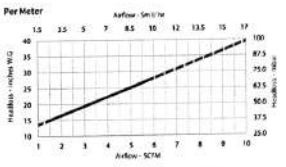

1. Նախագծում հողի մակերևույթի +3000 նիշը հաշված կառուցվածքի հատակից տրված է պայմանական, որը պետք է համապատասխանի հատակացված հողատարածքի մակերևույթի նիշին և պետք է հիմք հանդիսանա կայանին միացվող նոր կառուցվող կեղտաջրի կոլեկտորի կառուցման համար:
2. Համալնքապետարանի կողմից տարածքի հատակացումից հետո առաջարկվում է հնարավորության դեպքում կայանին միացվող նոր նախագծվող կոմունալ խողովակները կամ տարածքում անցկացնել գետնի մակերևույթով, ըստ նորմերի թմբապատման և ջերմամեկուսացման իրականացմամբ, որը հնարավորություն կտա կրճատել կայանի թմբման խորությունը և հողային աշխատանքների ծավալները, ինչպես նաև կնպաստի շահագործման մատչելիության մեծացման:

German Cooperation	GERMAN DEVELOPMENT COOPERATION GIZ Contract no: 83468310; Project: Kombifin. EU, Beratung - Lake Sevan - EU4SEVAN			giz
Փոփ	Ստան.	Թերթ	N.	Սևանա լճի խոշորագույն համայնքի Գեղհովիտ և Մարտունի բնակավայրում ապակենտրոնացված մաքրման կայանի կառուցման մասնաճյուղային տեխնիկական նախագծի պատրաստում
Մշ. Ղեկավար	Վ. Մկրտչյան			
Գլխ. Մասնագետ	Ս. Մկրտչյան			Կայանի 2-2 և 3-3 կտրվածք տեխնոլոգիական հանգույցներով և տեղադրվող աերատորներով Մ1:50
Հաստիր	Թերթ	Թերթեր		
Տիպ	04	06		

BIM Engineering

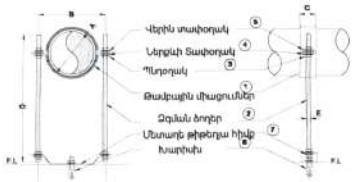

	Նկարագիրը
A	Թամբի տրամագիծը
B	Միացման ձողերի հեռ□
C	Թամբի բարձրությունը
D	Ձողի երկարությունը
E	Ձողի տրամագիծը

NN	Անվանումը	Հատ
7	Մետաղե թիթեղյա հիմք	1
6	Խարիսխ	1
5	Մետաղական ձգաններ	4
4	Ներքևի Տափօղակ	10
3	Պնդօղակ	4
2	Ձգման ձողեր	2
1	Թամբային միացումներ	2

ԿՏՐՎԱԾՔ

ԿՏՐՎԱԾՔ

ԹԱՄԲԱՅԻՆ ՄԻԱՑՈՒՄ

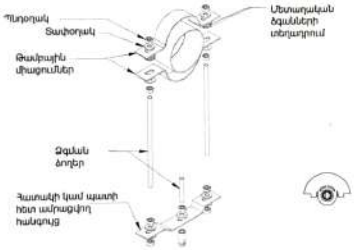

ՄԻԱՑՄԱՆ ՀԱՆԳՈՒՅՑԸ ԸՍՏ ԴԵՏԱԼՆԵՐԻ

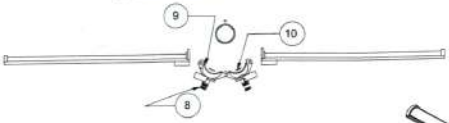

ԱԵՐԱՏՈՐՆԵՐԻ ՄԻԱՑՄԱՆ ՀԱՆԳՈՒՅՑ

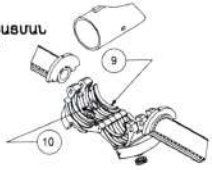

ԱԵՐԱՏՈՐՆԵՐԻ ՄԻԱՑՄԱՆ ԻԶՈՄԵՏՐԻԿ ՀԱՆԳՈՒՅՑ

ՀԱՆԳՈՒՅՑ 1

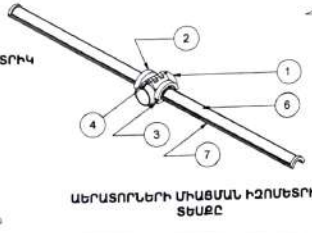

ԱԵՐԱՏՈՐՆԵՐԻ ՄԻԱՑՄԱՆ ԻԶՈՄԵՏՐԻԿ ՏԵՍՔԸ

ԽՈՂՈՎԱԿԱՑԻՆ ՏԻՊԻ ԱԵՐԱՏՈՐԻ ԿՏՐՎԱԾՔ

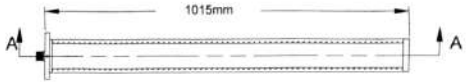

ԿՏՐՎԱԾՔ A - A

ԱԵՐԱՏՈՐԻ ԵՐԿԱՑՆԱԿԱՆ ԿՏՐՎԱԾՔ

ԿՏՐՎԱԾՔ A - A

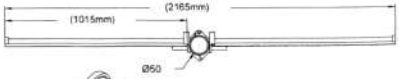

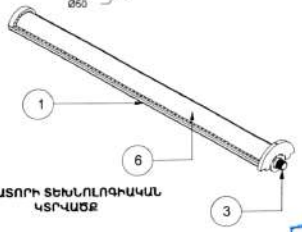

ԱԵՐԱՏՈՐԻ ՏԵԽՆՈԼՈԳԻԱԿԱՆ ԿՏՐՎԱԾՔ

ՄԻՐՀԱՐԿԱՅԻՆ
ԾԱՆՈԹՈՒԹՅՈՒՆ
201 թ.

- Աերատորների տեղադրման տեխնոլոգիական կարգավորումները բերված են առանձին թերթում:
- Կապպաստուի կողմից աերատորները պետք է ձեռք բերվեն և մոնտաժվեն միացման բոլոր անհրաժեշտ դետալներով հանդերձ և ընդգրկված լինեն միավոր գների առաջարկում:
- Սույն թերթում ներկայացված աերատորի մանրամասն տեխնոլոգիկական հանգույցները և դետալները տրված են կապակում դրանց մոնտաժման համար և կարող են տարբեր լինել կապպաստուի կողմից ներկայացվող այլ արտադրատեսակի աերատորների համար, որը սակայն պետք է Կապպաստուի կողմից հաստատամասնեցված նախագծով ներկայացված մոնտաժային սխեմաներին նախքան դրանց տեղադրումը մաքրման կայանում:

GERMAN DEVELOPMENT COOPERATION GIZ

Contract no: 83468310; Project: Kombifin. EU, Beratung - Lake Sevan - EU4SEVAN

Մարտունի խոշորացված համայնքի Գեղիովիտ և Մարտունի բնակավայրում ապակենտրոնացված մաքրման կայանի կառուցման մանրամասն տեխնիկական նախագծի պատրաստում

Փոփ□ Քանա□	Թերթ	№
Ճր. ղեկավար	Վ. Մկրտչյան	
Գլխ. Մասնագ.	Մ. Մկրտչյան	
Նախագծող	Ա. Բուռնուսուզյան	

Մաքրման կայանում տեղադրվող աերատորների և խողովակների մոնտաժման հանգույցների կարգավորումներ

Բաժին	Թերթ	Թերթերը
Ա6	01	01

BIM Engineering
Building Information Modeling

ՄԵԿ ԱԵՐԱՏՈՐԻ ՄԱՍՆԱԳԻՐ

NN	Անվանումը	Նյութը	Հատ	NN			
1	Աերատոր D=$\frac{1m}{2}$ - $\frac{3m}{2}$	PVC/ SS	1	8	O- տիպի օղակներ	ռետին	4
2	SADDLE ձախ	ABS	1	9	Ռետինե ներդիրներ	Ռետին	4
3	SADDLE աջ	ABS	1				
4	Միացման ձող	ABS	1	10	3D-ռետինե ներդիր տափողակ- 5.5mm	Ռետին	2
5	SADDLE PIN	304SS	1				
6	Մեմբրանային շերտ	EPDM/ PTFE	1				
7	Խողովակ աերատորի հեռևարան	PP					

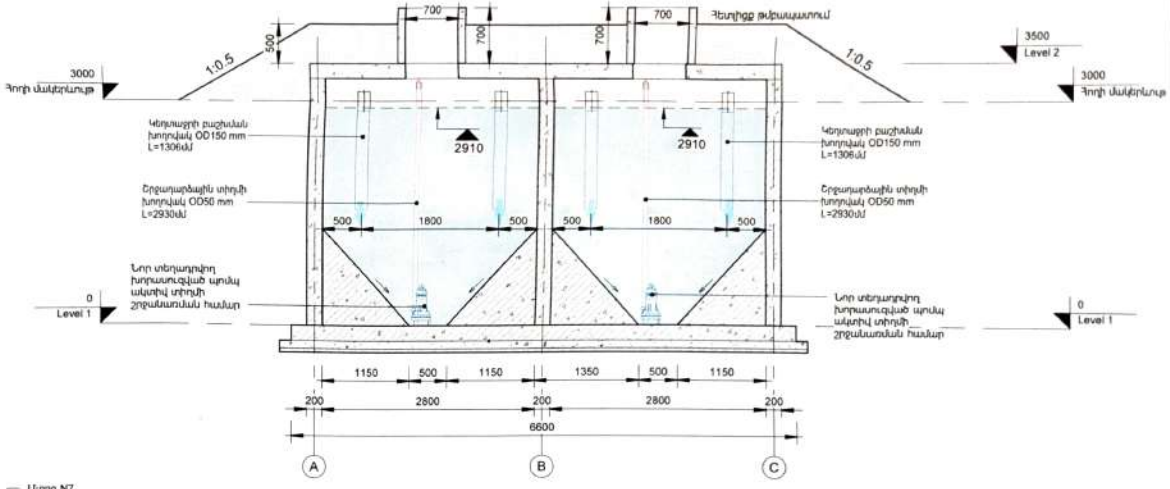

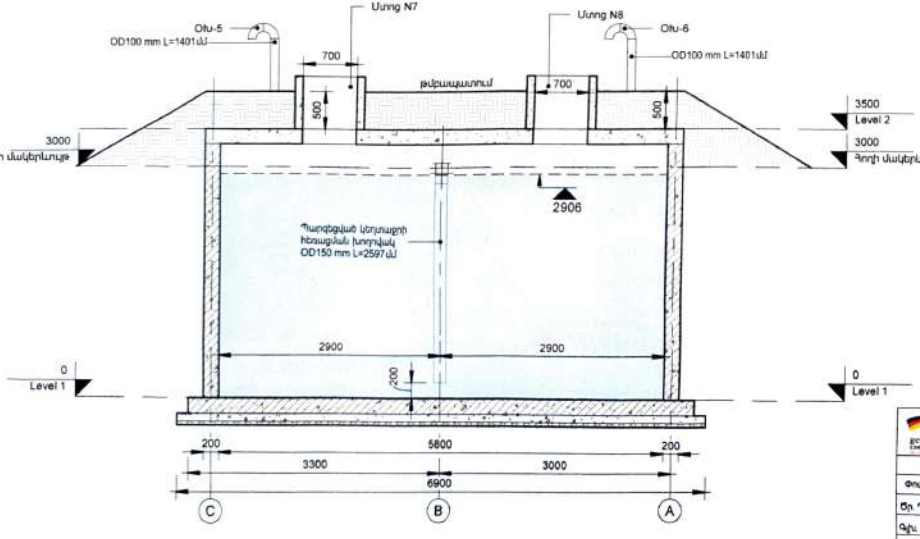

ԾԱՆՈԹՈՒԹՅՈՒՆ

1. Շինարարության ընթացքում սույն հատակագծում կառույցի 0+00 Նիշը համապատասխանեցնել գլխավոր հատակագծում տրված փոտորակի միակական հանույթի նիշերին:

2. Խիստ կարևոր է պահպանել կառույցում ըստ ջրի շարժման՝ մուտքի և ելքի խողովակների նիշերը, որոնք հաշվարկված են կառույցի 0+00 նիշից

3. Կառույցի վրա գրունտի հետլիցքի շերտի հաստությունը կարգավորել տեղանքում ըստ կառույցի թաղման խորության:

4. Ծրագրի նկարագիրը, կայանի հիդրավլիկական հաշվարկները, սարք սարքավորումների տեխնիկական մասնագրերը, աշխատանքների կազմակերպումը և հանձնաժողովները տես նախագծի բացատրական մաս" բաժնում

5.Մաքրման կայանի տեղակայման և տեղակապման գլխավոր հատակագիծը բերված է առանձին թերթով:

6. Կառուցվածքի կոնստրուկտորական գծագրերը և աշխատանքների նկարագիրը ներկայացված են առանձին թերթերով:

ՀԱՍՏԱՏՎԱԾ Է
ՀԱՅԱՍՏԱՆԻ ՀԱՆՐԱՊԵՏՈՒԹՅԱՆ
ՊԵՏԱԿԱՆ ՀԱՍՏԱՏԱԿԱՆ
201 թ.

GERMAN DEVELOPMENT COOPERATION GIZ Contract no: 83468310, Project: Komofin. EU. Beratung - Lake Sevan - EU4SEVAN			
Փոփ	Քան	Թերթ	N.
Մշ. Ղեկավար		Վ. Մկրտչյան	
Գլխ. Մասնագետ		Մ. Մկրտչյան	
Մարտունի խոշորացված համայնքի Գեղհովիտ և Մարտունի բնակավայրում ապակենտրոնացված մաքրման կայանի կառուցման մասնամասն տեխնիկական նախագծի պատրաստում			
Կայանի 4-4 և 5-5 կտրվածք տեխնոլոգիական հանգույցներով և տեղադրվող խորասուզված պտուտակով 1:50			
Բաժին	Թերթ	Թերթեր	
Shu	06	06	

giz
BIM Engineering

Միաձույլ մտոց ՄՄ - 1

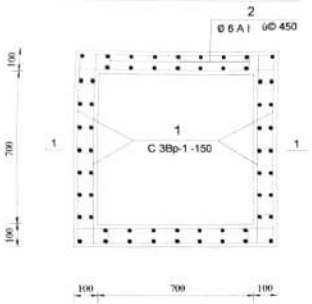

Մետաղական դռնակ ՄԴ - 1

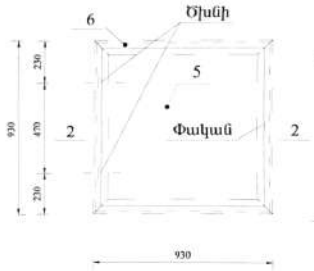

1 - 1

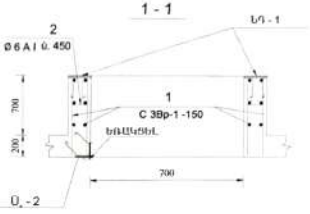

ԱԱ - 1

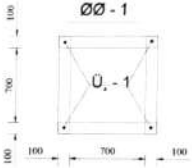

ՆԴ - 1

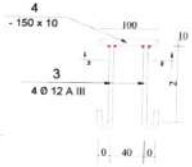

2 - 2

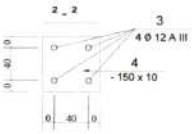

2 - 2

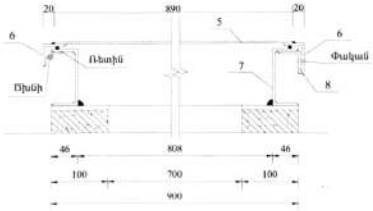

ՀԱՆԳՈՒՅՑ "Ա"

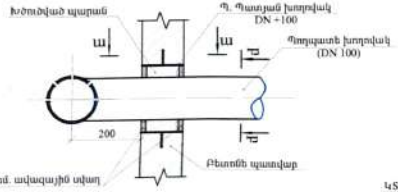

ԿՏՐՎԱԾՔ Բ-Բ

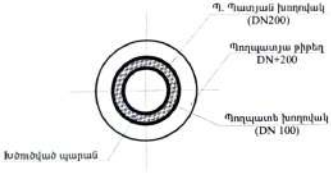

ԴԵՏԱԼՆԵՐԻ ՏԵՍԱԿԱՆԻ

Դիրք էսքիզ	
2	75
10	10 130

ՕԴԱՓՈԽՄԱՆ ԽՈՂՈՎԱԿ

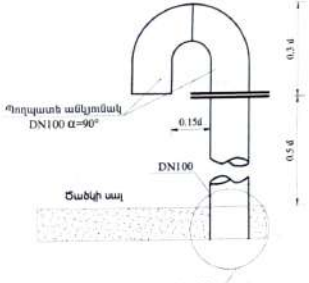

ՀԱԼԳՈՒՅՑ "Դ"

Միաձույլ կոնստրուկցիաների տարրերի մասնագիրը

Տարր N	ԴԵՏԱԼԱԿՈՒՄ	ԱՆՎԱՆՈՒՄ	Քանակը հատ	Ծանոթություն
	ՄԻԱՁՈՒՅԼ ՄՏՈՑ ՄՄ - 2,			
1		C 3Вр-1 -150 / 3Вр-1 -150 S = 3.9 մ ²	-	2.4 կգ
2		Ø 6 A I L = 250	20	1.2 կգ
		Ներդիր դետալ ՆԴ - 1	4	1.9 կգ
3		Ø 12 A III L = 300	4	1.1 կգ
4		- 100 x 10 L = 100	1	0.8 կգ
		Բետոն W4 , F 50 , B15		0.24 մ ³
		Մետաղական դռնակ ՄԴ - 1		67.0կգ
5		⌐ 4 x 890 L = 890	1	25.0 կգ
6		∟ 56 x 36 x 4 L = 930	4	10.5 կգ
7		⌐ 100 x 46 x4.5 L = 3600	1	31.3 կգ
8		∟ 40 x 3 L = 100	1	0.2 կգ
		Սարքեր		
		Ռետին Փ20	3.64	մ
		Ծխնի	2	
		Փական	1	

ՀԱՍՏԱՏՎԱԾ Է
ԳՈՐԾԱԿԱՆՈՒԹՅԱՆ ՎԿԱ
201 թ.

ԾԱՆՈԹՈՒԹՅՈՒՆ

1. ՄՆՏԱՂԱԿԱՆ ԷԼԵՄԵՆՏՆԵՐԻ ՄԻԱՁՈՒՄՆԵՐԸ ԻՐԱԿԱՆԱՑԱՆԵԼ ԵՌԱԿԾՄԱՆ ՄԻՋՈՑՈՎ, ԵՌԱԶԱԿԱՐԻ ԲԱՐՁՐՈՒԹՅՈՒՆԸ ԸՆԴՈՒՆԵԼ, 5 մմ:
2. ՄՆՏԱՂԱԿԱՆ ԷԼԵՄԵՆՏՆԵՐԻ ՆՇՈՒՄԸ ՁԻՑ 3 տր 5 ԴԱՍԻ ՊՈՂՊԱՏ:
3. ՄՆՏԱՂԱԿԱՆ ԷԼԵՄԵՆՏՆԵՐԸ ՁՈՒԼԱՆԵՐԿԵԼ 2 ԱՆԳԱՄ:

GERMAN DEVELOPMENT COOPERATION GIZ
Contract no: 83468310; Project: Kombifin. EU, Beratung - Lake Sevan - EU4SEVAN

giz

Փոփ.	Քանակ	Թերթ	№
Մշ. ղեկավար	Վ. Մկրտչյան		
Գլխ. Մասնագ.	Մ. Մկրտչյան		
Նախագծող	Ա. Բուտնարապան		

Մարտունի խոշորացված համայնքի Գեղիովիտ և Մարտունի բնակավայրում ապակենտրոնացված մաքրման կայանի կառուցման մանրամասն տեխնիկական նախագծի պատրաստում

Գեղիովիտ և Մարտունու մաքրման կայանների վրա կառուցվող մտոցների և օդափոխության խողովակների կտրվածքներ և մանրագծեր

Բաժին	Թերթ	Թերթեր
US	01	01

BIM Engineering
Building Information Modeling

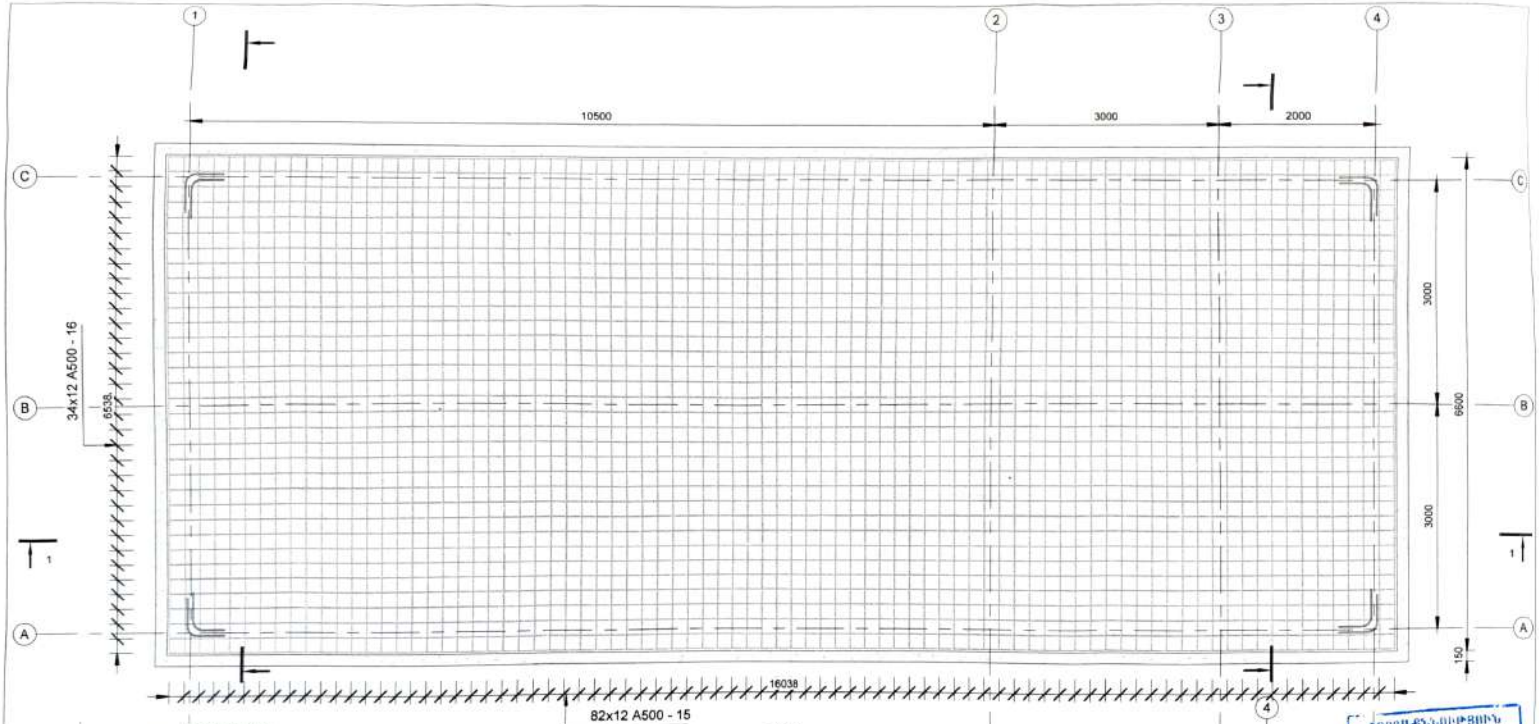

ՓՈՐՁԱԳՆԱՀԱՏՈՒՄ
ԱԿԸ
201 թ.

GERMAN DEVELOPMENT COOPERATION GIZ
Contract no: 83468310; Project: Komplin. EU. Beratung - Lake Sevan - EU4SEVAN

giz

Փոփ	Քանակ	Թերթ	N.
Ծր. Ղեկավար		Վ. Մկրտչյան	
Գլխ. Մասնագետ		Մ. Մկրտչյան	

Սարտունի խոշորացված համայնքի Գեղիովիտ և Սարտունի բնակավայրերում ապակենտրոնացված մաքրման կայանի կառուցման մանրամասն տեխնիկական նախագծի պատրաստում

Մաքրման կայանի հատակի ամրանավորում
U1:50

Բաժին	Թերթ	Թերթերի
ԿՏ	01	04

BIM Engineering
Building Information Modeling

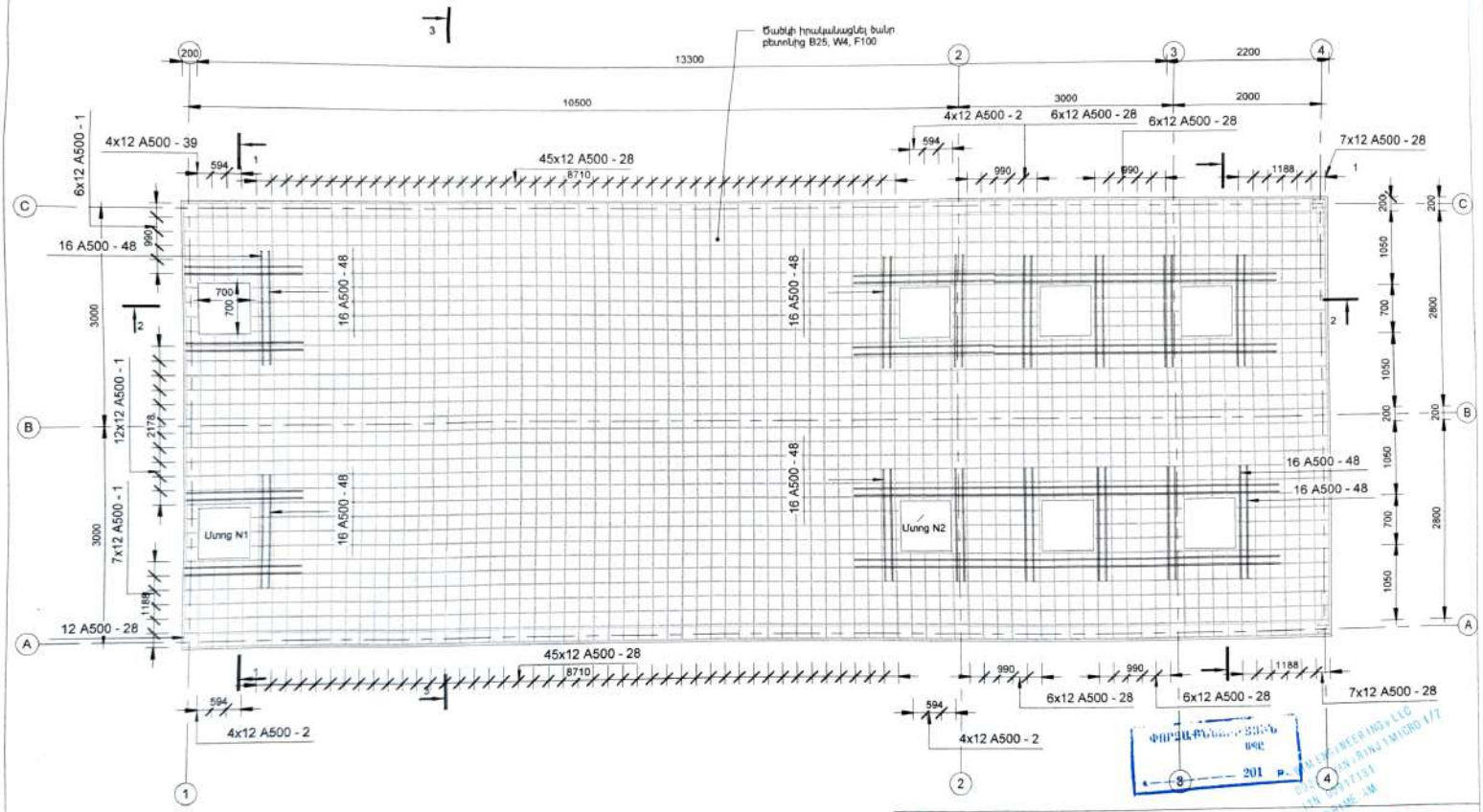

ՄԱՍՆԱԳԻՏՈՒՄ

1. Շինարարական աշխատանքների ծավալները բերված են "Բաժին 2" ծավալաթերթում:

GERMAN DEVELOPMENT COOPERATION GIZ Contract no: 83468310; Project: Kombifin. EU, Beratung - Lake Sevan - EU4SEVAN			giz
Փոփ	Քան	Թերթ.	N.
Ծր. Ղեկավար		Վ. Մարտիրոսյան	
Գլխ. Մասնագետ		Ս. Մարտիրոսյան	

Մարտունի խոշորացված համայնքի Գեղհովիտ և Մարտունի բնակավայրում ապակենտրոնացված մաքրման կայանի կառուցման մանրամասն տեխնիկական նախագծի պատրաստում

Մաքրման կայանի ծանկի ամփանափրում
U1:50

Բաժին	Թերթ	Գերթերի
ԿՏ	02	04

BIM Engineering
Building Information Modeling

ԿՏՐՎԱԾՔ 1-1

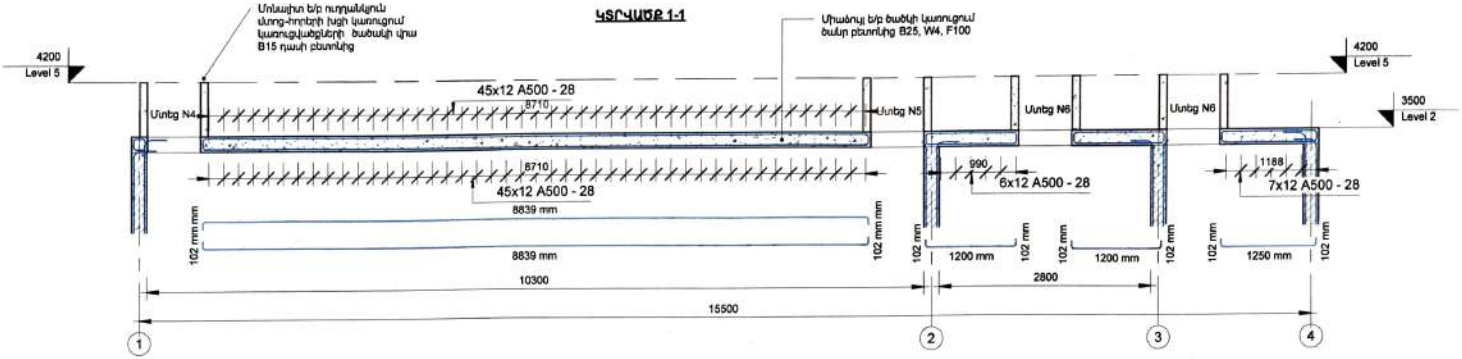

ԿՏՐՎԱԾՔ 2-2

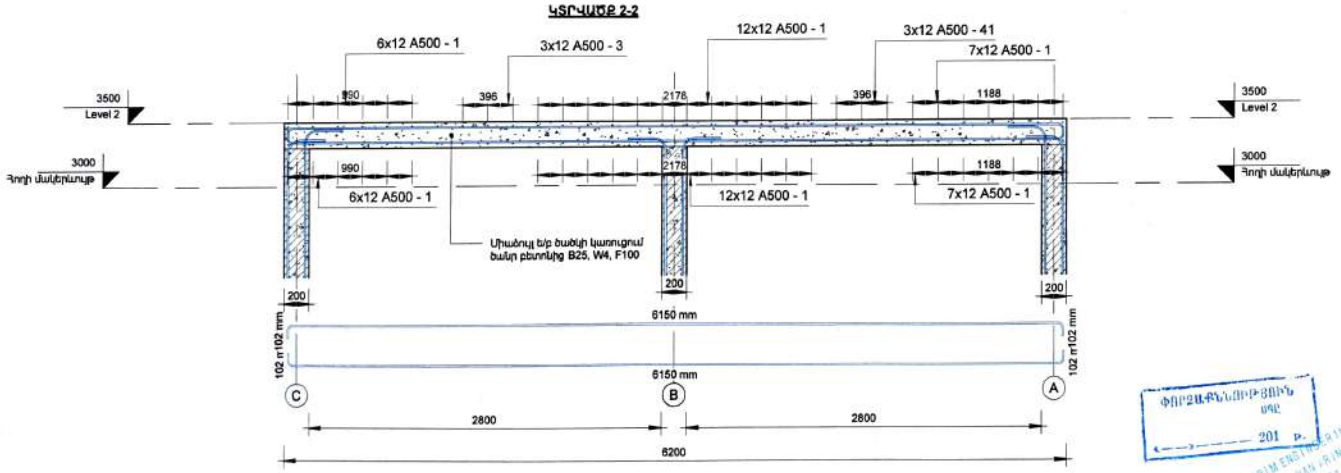

ՄԱՍՆԱԳԻՏՈՒԹՅՈՒՆ

1. Շինարարական աշխատանքների ծավալները բերված են "Բաժին 2" ծավալաթերթում:
2. Մոտոցների կոնստրուկտորական գծագրերը բերված են առանձին թերթով:

ՓՈՐՁԱԳՆՈՒԹՅՈՒՆ ՍԳԸ
201 թ.

BIM ENGINEERING LLC
0022, YAN.KRINJ 1 MICRO 177
TIN 00917731
www.BIM.AM

GERMAN DEVELOPMENT COOPERATION GIZ
Contract no: 83468310; Project: Kombifin. EU, Beratung - Lake Sevan - EU4SEVAN

Փոփ.	Քան.	Թերթ.	N.	Մարտունի խոշորացված համայնքի Գեղհովիտ և Մարտունի քաղաքայնում ապակենտրոնացված մաքրման կայանի կառուցման մանրամասն տեխնիկական նախագծի պատրաստում		
Ծր. Ղեկավար	Վ. Մկրտչյան				Բաժին	Թերթ	Թերթեր
Գլխ. Մասնագետ	Մ. Մկրտչյան			Կայանի ծածկի սալի ամրանավորման 1-1; 2-2; կտրվածքներ 1:50	ԿՏ	03	04

BIM Engineering
Building Information Modeling

Կառուցվածքների արտաքին և միջնցային պատերի կառուցում ծանր բետոնից B25, W4, F100

13700

1800

79x12 A500 - 18

15524

79x12 A500 - 63

Կեղտաջրի կենսաբանական մաքրման աերացիայի խուց N2

69x12 A500 - 24

13584

69x12 A500 - 61

Կեղտաջրի կենսաբանական մաքրման աերացիայի խուց N1

79x12 A500 - 63

15537

79x12 A500 - 62

15538

Կեղտաջրի պարզեցման խուց N2 (պարզարան)

Կեղտաջրի պարզեցման խուց N1 (պարզարան)

Պարակազերծման խուց

16 A500 - 68

30x12 A500 - 59

30x12 A500 - 60

32x12 A500 - 54

32x12 A500 - 53

30x12 A500 - 57

30x12 A500 - 58

30x12 A500 - 56

5738

6038

5750

3000

200

10500

2000

Պատերում տեղադրվող ամրանների էսքիզ

304 mm

306 mm

3538 mm

3616 mm

3077

17x12 A500 - 66

17x12 A500 - 20

17x12 A500 - 65

17x12 A500 - 64

Level 1

175 mm

172 mm

Պատերում ամրանավորման կտրվածք 1-1

Կառուցվածքների արտաքին և միջնցային պատերի կառուցում ծանր բետոնից B25, W4, F100

Level 1

3000

3000

ՓՈՐՁԱԳՆԱՀԱՏՈՒՄ ԱԿԸ

201 թ.

ՄԵՐՈՒԹՅՈՒՆ

1. Շինարարական աշխատանքների ծավալները բերված են "Բաժին 2" ծավալաթերթում:

GERMAN DEVELOPMENT COOPERATION GIZ

Contract no: 83468310; Project: Kombilin. EU, Beratung - Lake Sevan - EU4SEVAN

giz

Մարտունի խոշորացված համայնքի Գեղհովիտ և Մարտունի բնակավայրում ապակենտրոնացված մաքրման կայանի կառուցման մասնաճյուղի տեխնիկական նախագծի պատրաստում

Փոփ	Քան.	Գերթ	N.
Ծր. Ղեկավար		Վ. Մկրտչյան	
Գլխ. Մասնագետ		Մ. Մկրտչյան	

Մաքրման կայանի պատերի ամրանավորում
Մ1:50

Բաժին	Գերթ	Գերթեր
ԿՏ	04	04

BIM Engineering
Building Information Modeling

±0.00 նիշի հատակագիծ Մ 1:50

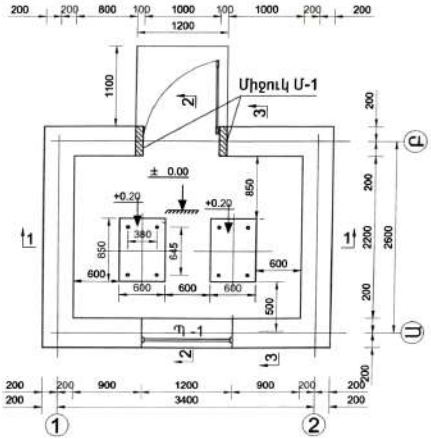

-1.00 նիշի հատակագիծ Մ 1:50

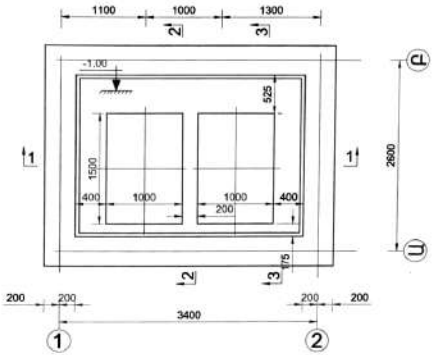

Ճակատ «Ա» առանցքով Մ 1:50

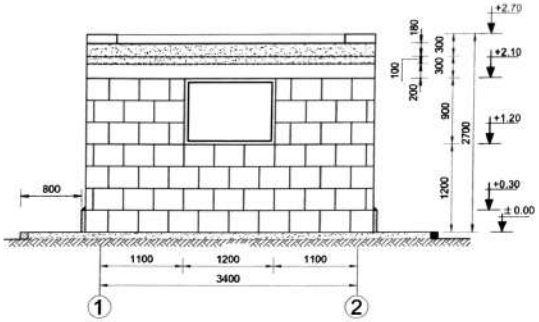

Ճակատ «Բ» առանցքով Մ 1:50

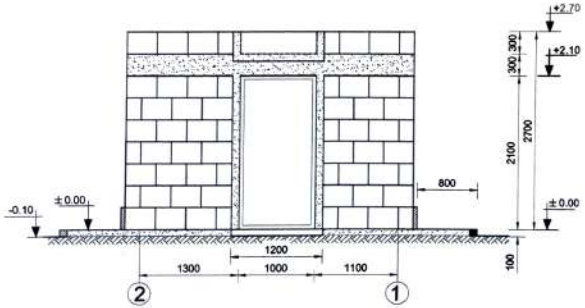

ՓՈՐՁԱԳԾԱՆՈՒԹՅՈՒՆ
201 թ.

GERMAN DEVELOPMENT COOPERATION GIZ Contract no: 83468310; Project: Kombifin. EU, Beratung - Lake Sevan - EU4SEVAN			
Մարտունի խոշորացված համայնքի Գեղհովիտ և Մարտունի քնակավայրում ապակենտրոնացված մաքրման կայանի կառուցման մասնրամասն տեխնիկական նախագծի պատրաստում			
Փոփ.	Քանակ	Թերթ	№
Ճր. դեկավար	Վ. Մկրտչյան		
Գլխ. Մասնագ.	Մ. Մկրտչյան		
Նախագծեց	Ա. Բուտնատու.		
Սաղմոնիկների շենքի 0.00 և 0.80 նիշերի հատակագծեր,ճակատներ Ա և Բ առանցքներով			
Բաժին	Թերթ	Թերթեր	
ՕՀ	01	07	

BIM Engineering

Կտրվածք 1-1 Մ 1:50

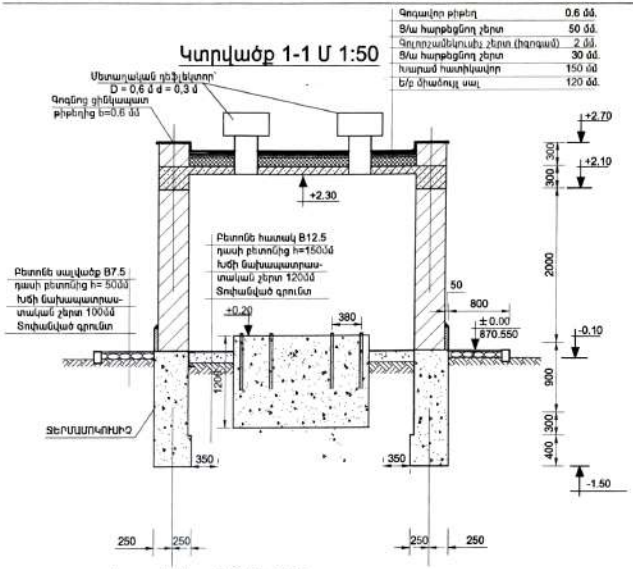

Կտրվածք 2-2 Մ 1:50

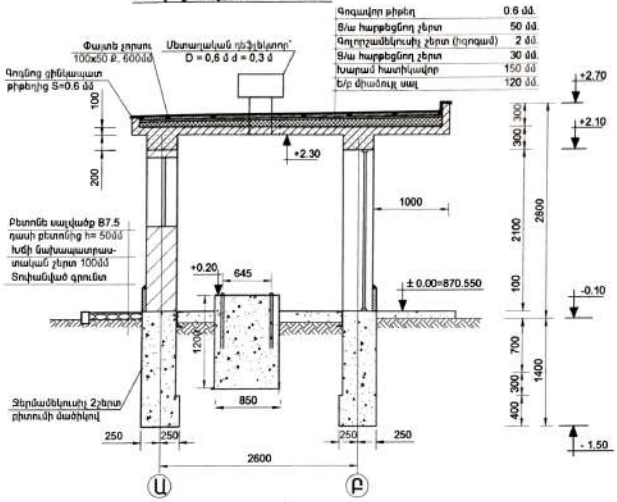

Կտրվածք 3-3 Մ 1:50

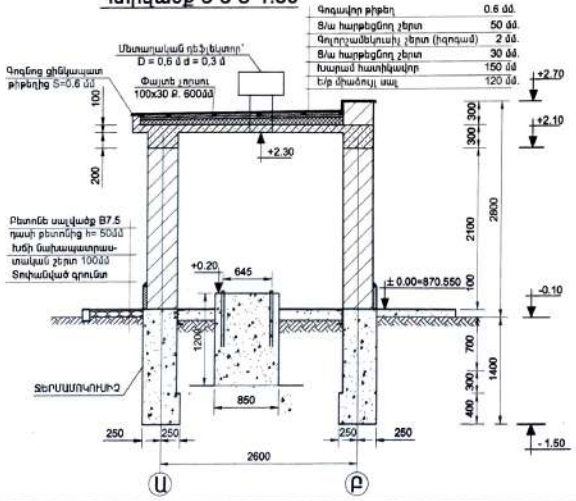

ԾԱՆՈԹՈՒԹՅՈՒՆ

1. Օդամղիչի շենքի տեղակապումը պետք է համաձայնեցնել քաղաքաշինարարության հետ, երբ վերջնական կիսակոպգիի համապատասխան մասերնում հողատարածքը:
2. Նախագծի գլխավոր հատակագծում կառուցվածքների տեղակապումը իրականացված է նախնական տրված հողատարածքի վրա, որը պետք է վերհամարի՝ հատակագծի վերջնական հստակեցման արդյունքում:
3. Կեղտաջրի մաքրման հիդրավլիկական հաշվարկերը և շինարարական աշխատանքների կազմակերպումը բերված է բացատրական բաժնում՝ Բաժին1:
4. Օդամղիչ կայանի աշխատանքային ռեժիմները բերված են "բաժին 2" ռեժիմներով:

ԳՈՐԾԱԿԱՆՈՒԹՅԱՆ ՄԵՋ
201 թ.

GERMAN DEVELOPMENT COOPERATION GIZ
Contract no: 83468310; Project: Kombifin. EU, Beratung - Lake Sevan - EU4SEVAN

Փոփ.	Քանակ	Թերթ	№
Ծր. ղեկավար	Վ. Մկրտչյան		
Գլխ. Մասնագ.	Մ. Մկրտչյան		
Նախագծող	Ա. Բուտնուսու.		

Մարտունի խոշորացված համայնքի Գեղհովիտ և Մարտունի բնակավայրում ապակենտրոնացված մաքրման կայանի կառուցման մասնաձևան տեխնիկական նախագծի պատրաստում

Օդամղիչների շենքի կտրվածքներ 1-1,2-2 և 3-3 առանցքներով

Բաժին	Թերթ	Թերթեր
ՕՂ	02	07

giz Deutsche Gesellschaft für Internationale Zusammenarbeit (IZ) GmbH

BIM Engineering
Building Information Modeling

ՀԱՏԱԿԱԳԻԾ ± 0.00 ՆԻՇՈՒՄ Մ 1:25

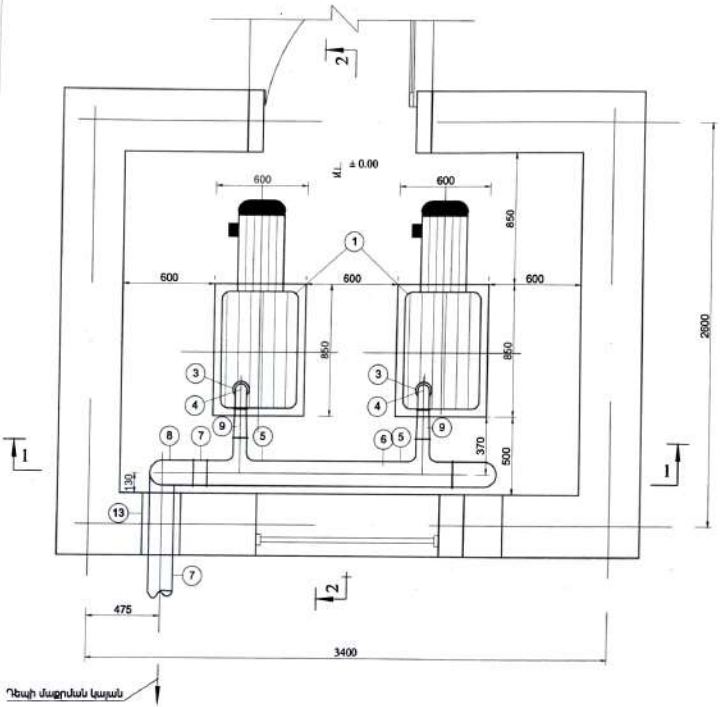

ԿՏՐՎԱԾՔ 1-1 Մ 1:25

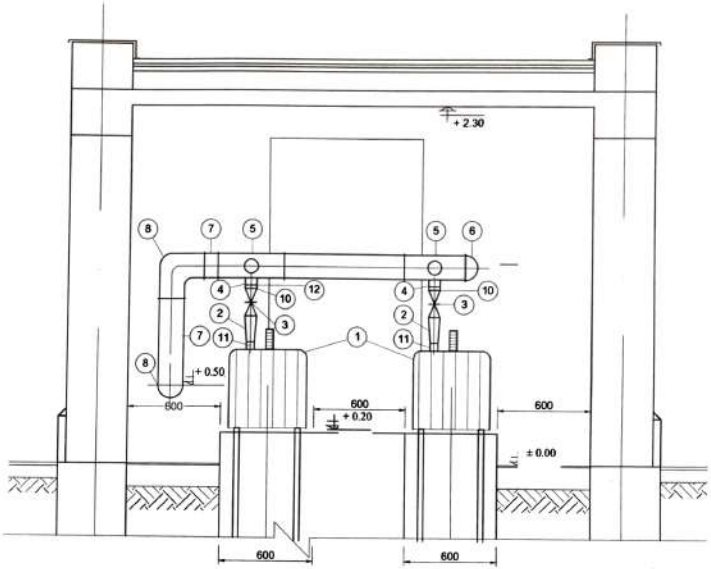

ՓՈՐՁԱԳԾՈՒԹՅՈՒՆ
ԹՎ
«___» _____ 201 թ.

ԾԱՆՈԹԱԳՐՈՒԹՅՈՒՆ

ՕԴԱՄՊԻՇԵՐԸ ՊԱՏԱՆ ՀԱՄԱՐ ԱՆՀՐԱԺԵՇՏ ՕԴԸ ՎԵՐՑՆՈՒՄ ԵՆ ԱԼՄՈՒՏՈՒՄԻ ՇՐՋԱՊԱՏԻՑ ԱՌԱՆՑ ԼՐԱՑՈՒՑԻՉ ՕԴԻ ԵՆԹԱԿԱՅԱՆ ԽՈՒՄՈՎԱԿԱՐԻ ՆԱԽԱՏԵՍՄԱՆ:

ՀԱՍԱՐԱԿԱԼՈՒՄՆԵՐ

① - ՕԴԱՄՊԻՉ
② - ՊՈՂՊԱՏԵՏ ԱՆՑՈՒՄ DN65(St)-DN50(St)
③ - ԳԼԽԱՅԻՆ ՓԱԿԱՆ DN65
④ - ՊՈԼԻԷԹԻԼԵՆԵՆ ԱՄՄՈՒՆԿ de75(PE) α=90°
⑤ - ՊՈԼԻԷԹԻԼԵՆԵՆ ԱՆՑՈՒՄԱՅԻՆ ԵՌԱՔԱՇԱՐՉ de110(PE)-de90(PE)
⑥ - ՊՈԼԻԷԹԻԼԵՆԵ ԽՏԱԹԱՓԻՉ de110(PE)
⑦ - ՊՈԼԻԷԹԻԼԵՆԵ ԽՈՂՈՎԱԿ de110(PE)
⑧ - ՊՈԼԻԷԹԻԼԵՆԵ ԱՄՄՈՒՆԿ de110(PE) α=90°
⑨ - ՊՈԼԻԷԹԻԼԵՆԵ ԱՆՑՈՒՄ de90(PE)-de75(PE)
⑩ - ՊՈՂՊԱՏԵ ԷԼԵԿՏԱԿԱՆ ԿԵՍՈՒՐՈՓ DN65(St)
⑪ - ՊՈՂՊԱՏԵ ԽՈՂՈՎԱԿԱՎԱՆՈՒՐ DN50(St)
⑫ - ՊՈԼԻԷԹԻԼԵՆԵ ՍԻՖՈՆԻՐ de75(PE)
⑬ - ՊՈՂՊԱՏԵ ՊԱՏՑՏԱՆ ԽՈՂՈՎԱԿ DN250(St)

GERMAN DEVELOPMENT COOPERATION GIZ
Contract no: 83468310; Project: Kombrin. EU, Beratung - Lake Sevan - EU4SEVAN

giz

Փոփ□	Քանակ	Թերթ	№
Գր. ղեկավար		Վ. Մկրտչյան	
Գլխ. Մասնագ.		Մ. Մկրտչյան	
Նախագծեց		Ա. Բուռնուսու.	

Մաքրտունի խոշորացված համայնքի Գեղհովիտ և Մաքրտունի բնակավայրում ապակենտրոնացված մաքրման կայանի կառուցման մասնաբաժան տեխնիկական նախագծի պատրաստում

ՕԴԱՄՊԻՇՆԵՐԻ ՏԵՂԱԴՐՄԱՆ ՏԵԽՆՈԼՈԳԻԱԿԱՆ ՀԱՏԱԿԱԳԻԾ, ԿՏՐՎԱԾՔ 1-1 Մ 1:25

Բաժին	Թերթ	Թերթեր
ՕԴ	03	07

BIM Engineering
Building Information Modeling

-1.50 Հիմքի հատակագիծ Մ 1:50

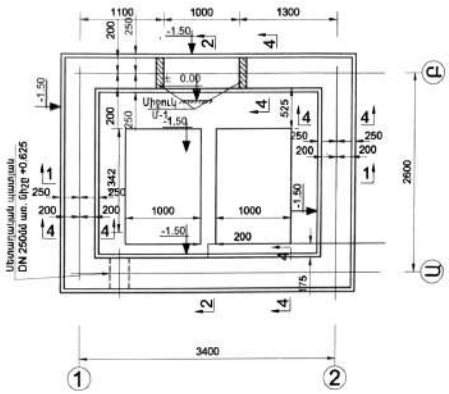

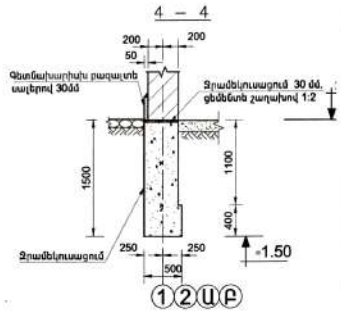

Մեկ Ե/Բ էլեմենտի ամրանի մասնագիրը

էլեմենտի անվ.կամ մակնիշը		Հ/Հ	Ծանոթություն	Քան. հատ	Քաշը կգ.	Ընտրաքանակը
Պատերի ամրանավորում	ե8-1 4 հատ	1	Φ5Bp - I L = 390	8	0.5	Φ3Bp - I G = 0.2կգ.
		2	Φ5Bp - I L = 1440	4	0.9	Φ5Bp - I G = 1.4կգ.
	ե8-2 4 հատ	1	Φ5Bp - I L = 390	7	0.4	Φ3Bp - I G = 0.14կգ.
		3	Φ5Bp - I L = 1240	4	0.8	Φ5Bp - I G = 1.2կգ.
	ե8-3 24 հատ	1	Φ5Bp - I L = 390	6	0.4	Φ3Bp - I G = 0.1կգ.
		4	Φ5Bp - I L = 1040	4	0.6	Φ5Bp - I G = 1.0կգ.
	U-1 2 հատ	5	Φ14A500C L = 2800	2	6.8	Φ6A - I G=1.6կգ.
		6	Φ6A - I L = 500	14	1.6	Φ10A - I G=1.5կգ.
		7	Φ10A-I L =600	4	1.5	Φ14A500C G=6.8կգ.
			Բետոն B15 դասի	--	0.12 մ³	

ատի ամրանավորման հատակագիծ Մ 1:

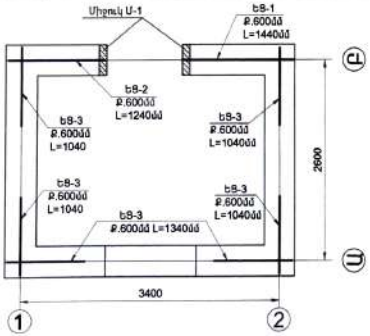

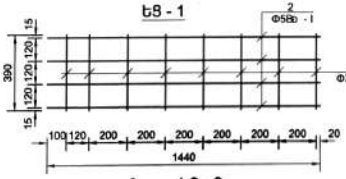

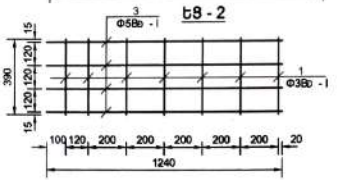

ԾԱՆՈԹՈՒԹՅՈՒՆ

1. ± 0.00 հարաբերական նիշը համապատասխանեցնել տեղանքի հողի նիշին:
2. Գրունտի հաշվարկային դիմադրությունը Ro = 0.30 Մ.Պա.:
3. Հիմքերի խրամուղիների գրունտի համապատասխանելիությունը նախագծայինին արձանագրվում է ինժեներ երկրաբանի կողմից:
4. B15 դասի բետոնե ժապավենային հիմքերի ընդհանուր ծավալը կազմում է՝ V =8.4մ³:
5. Օդամղիչների տակի B15 դասի բետոնե հիմքերի ընդհանուր ծավալը կազմում է՝ V=2.7
6. 30մմ 1:2 հարաբերակցությամբ ցեմենտավազային շաղախով հորիզոնական ջրամեկուսացման ընդհանուր մակերեսը կազմում է՝ S = 5.4 մ²:

ՓԻՐԱԳՐԱՆՈՒԹՅՈՒՆ ՍՊԸ
201 թ.

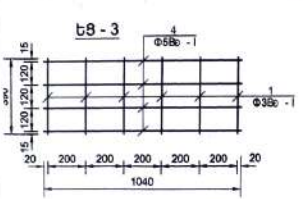

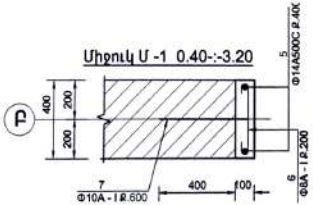

Հ/Հ	Էսքիզ
6	350
7	100 500

GERMAN DEVELOPMENT COOPERATION GIZ
Contract no: 83468310; Project: Kombifin. EU, Beratung - Lake Sevan - EU4SEVAN

Մարտունի խոշորացված համայնքի Գեղհովիտ և Մարտունի բնակավայրում ապակենտրոնացված մաքրման կայանի կառուցման մասնավոր տեխնիկական նախագծի պատրաստում

Փոփ.	Քանակ	Թերթ	№
Մշ. ղեկավար		Վ. Մկրտչյան	
Գլխ. Մասնագ.		Մ. Մկրտչյան	
Նախագծեց		Ա. Բուտնտաու	

Օդամղիչների չեճքի հիմքի հատակագիծ,պատի ամրանավորման հատակագիծ, ցանցեր ե8-1,ե8-2,ե8-3,միջուկ U-1 և մասնագիր

Բաժին	Թերթ	Թերթեր
ՕՎ	04	07

BIM Engineering
Building Information Modeling

50

+2.40 նիշի ծածկի միաձույլ սալի ամրանավորման հատակագիծ Մ 1:50

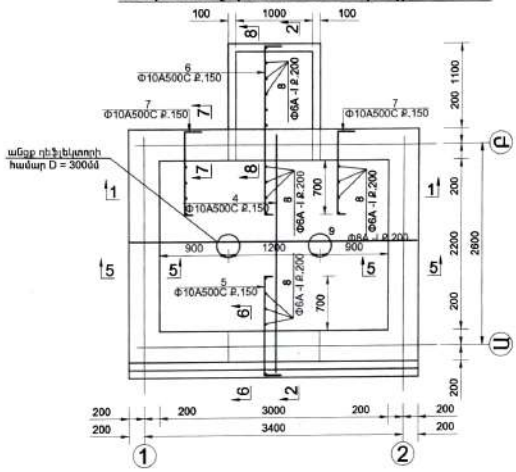

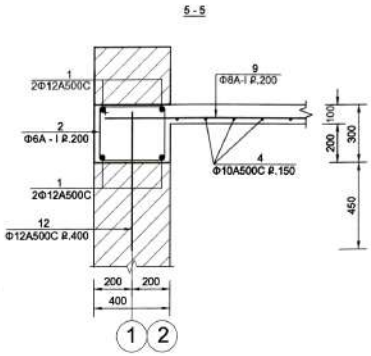

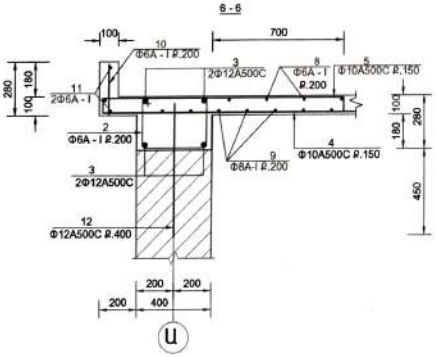

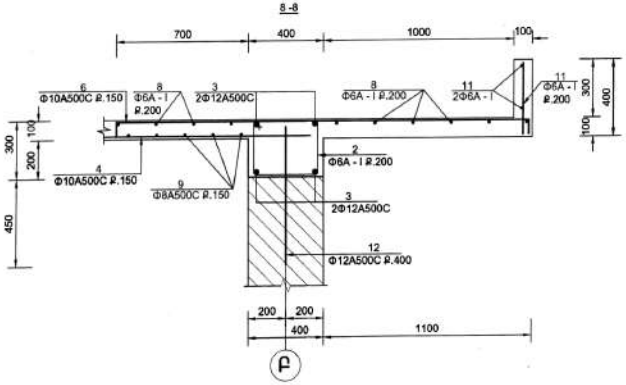

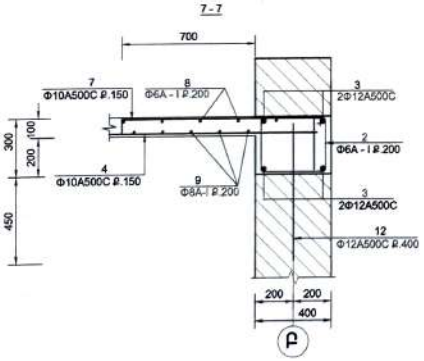

ՓՈՐՁԱԳՈՆՈՒԹՅՈՒՆ
ԵՊԸ
201 թ.
BIM ENGINEERING LLC
0027 YAN / RINJ 1MICRO 1/7
TIN 00911181
WWW.BIME.AM

GERMAN DEVELOPMENT COOPERATION GIZ

Contract no: 83468310; Project: Kombifin. EU, Beratung - Lake Sevan - EU4SEVAN

Մարտունի խոշորացված համայնքի Գեղհովիտ և Մարտունի բնակավայրում ապաակտիվորոնցապած մաքրման կայանի կառուցման մասնաման տեխնիկական նախագծի պատրաստում

Փոփ.	Քանակ	Թերթ	№
Ծր. ղեկավար		Վ. Մկրտչյան	
Գլխ. Մասնագ.		Մ. Մկրտչյան	
Նախագծող		Ա. Բուռնուսու.	

Օդանցիչների չենքի 3.20 նիշի ծածկի միաձույլ սալի ամրանավորման հատակագիծ,կտրվածքներ 5-5,6-6, 7-7 և 8-8

Բաժին	Թերթ	Թերթեր
ՕՆ	05	07

BIM Engineering
Building Information Modeling

Մեկ ե/Բ էլեմենտի ամրանի մասնագիրը

էլեմենտի անվ. կամ մակնիշը		Հ/Հ	Ծանոթություն	Քան. հատ	Քաշը կգ.	Ընտրաքանակը
+2.40 Նիշի ծածկ	ե/Բ գոտի	1	Φ12A500C L = 3650	8	26.0	Φ6 - I G=21.3կգ.
		2	Φ6A - I L = 1500	64	21.3	Φ12A500C G=57.6կգ.
		3	Φ12A500C L = 4450	8	31.6	
			Բետոն B15 դասի	--	1.5մ³	
	Ծածկի միածուլ 1տոն հաստությամբ	4	Φ10A500C L = 3350	16	33.0	Φ6 - I G=11.7կգ.
		5	Φ10A500C L = 1450	22	20.0	Φ8A - I G=17.8կգ.
		6	Φ10A500C L = 2350	8	11.6	Φ10A500C G=78.2կգ.
		7	Φ10A500C L =1700	13	13.6	
		8	Φ6A - I Σ L = 38000	--	8.5	
		9	Φ8A - I L = 3750	12	17.8	
		10	Φ6A - I L = 275	23	1.4	
		11	Φ6A - I ∑=8000	17	1.8	
			Բետոն B15 դասի	--	1.1 մ³	
		12	Φ12A500C L = 700	30	18.6	Φ12A500C G=18.6կգ.

Հ/Հ	Էսքիզ
1	2950; 350 ← → 350
2	450; 250 350 450
3	3750; 350 ← → 350
5	1250; 100 ← → 100
6	2150; 100 ← → 100
7	1100; 500 ← → 100

Բացատրագիր

Օդամղիչ կայանի մասնաշենքը կատարված է Հայաստանի Հանրապետությունում գործող շինարարական նորմերին համապատասխան :
Օդամղիչ կայանը իրենից ներկայացնում է՝ հատակագծում ուղղանկյուն 3.4x2.6մ առանցքային չափերով և 2.4մ բարձրությամբ կառույց:
Օդամղիչ կայանի կոնստրուկտիվ սխեման իրենից ներկայացնում է՝
Լայնական և երկայնական ուղղությամբ ,տուֆ քարի կանոնավոր կտրվածքով 40սմ հաստությամբ կրող պատերով շարվածք և ծածկի 10սմ հաստությամբ միածույլ երկաթբետոնե սալով տարածական համակարգ.
Պատերի շարվածքը նախատեսված է՝ կանոնավոր կտրվածքով 75 մակնիշի տուֆե քարի և 50 մակնիշի շաղախով:
Պատերի տակ նախատեսված է B15 դասի բետոնե ժապավենային հիմք.
Օդամղիչ կայանը նախագծված է ելնելով հետևյալ հիմնական հաշվարկային դրույթներից՝
Ա. Մշտական բեռներ՝
- սեփական քաշ,
- 0.10սմ միածույլ ե/բ ծածկի սալ,
- խարամ հատիկավոր միջ.150 մմ հաստ.,
- ց/ա հարթեցնող շերտ 80մմ,
- գոլորշամեկուսիչ (1 շերտ իզոգամ) 2մմ,
- ց/ա հարթեցնող շերտ 50մմ,
- ցինկապատ գոգավոր թիթեղ 0.6մմ

Բ. ժամանակավոր բեռ՝
- ձյան ժամանակավոր բեռ՝ 70կգ/մ²:

Փոսորակը բացելուց հետո ինժեներ երկրաբանի եզրակացությունը գրունտի համապատասխանության վերաբերյալ պարտադիր է:
Փոսորակը բացելուց հետո ինժեներաերկրաբանական եզրակացության տվյալների անհամապատասխանության դեպքում անհրաժեշտ է կատարել վերահաշվարկ:
Պատերի հորիզոնական ջրամեկուսացումը -0.15 նիշում իրականացնել 30մմ հաստությամբ ցեմենտե շաղախով 1:2 հարաբերությամբ:
Ժապավենային հիմքերի ջրամեկուսացումը իրականացնել 2 շերտ սառը բիտումային մածուկով:

ՕԱՆՈՒԹՅՈՒՆ

1. Կանոնավոր ձևի կտրվածքով տուֆ քարի շարվածք V=8.5 մ³:
2. Գետանախարիսխ բազալտե սալիկներով 30մմ S=4.1 մ²:
3. Օդամղիչ կայանի հատակ
   - Խճի նախապատրաստական շերտ 120մմ S=6.6 մ²:
   - Բետոն B12.5 դասի,h = 150 մմ V= 1.0 մ³:
   - Ց/ա հարթեցնող շերտ h=30մմ S=6.6 մ²:
4. Սալվածք
   - Խճի նախապատրաստական շերտ 100մմ V=0.7 մ³:
   - Բետոնե սալվածք B 7.5 դասի բետոն V=0.35 մ³:
   - Հավաքովի բետոնե եզրաքարեր 200x100մմ կտրվածքի, L=19.0 ι
5. Ծածկ
   - Խարամ հատիկավոր միջ.150 մմ հաստ. V=1.5 մ³:
   - Ց/ա հարթեցնող շերտ 30մմ S=10.0. մ²:
   - Ց/ա հարթեցնող շերտ 50մմ S=11.2. մ²:
   - Գոլորշիամեկուսիչ շերտ իզոգամով 2մմ S=10.0 մ²:
   - ցինկապատ գոգավոր թիթեղ 0.6 մմ S=11.6 մ²:

ՓՈՐՁԱՓՈՂՈՒԹՅՈՒՆ
ՍԱՍ
201 թ.

GERMAN DEVELOPMENT COOPERATION GIZ
Contract no: 83468310; Project: Kombifin. EU. Beratung - Lake Sevan - EU4SEVAN

Փոփ.	Քանակ	Թերթ	№
Ճր. ղեկավար	Վ. Մկրտչյան		
Գլխ. մասնագ.	Ս. Մկրտչյան		
Նախագծող	Ա. Բուռնուսու.		

Մարտունի խոշորացված համայնքի Գեղհովիտ և Մարտունի բնակավայրում ապակենտրոնացված մաքրման կայանի կառուցման մասնամասն տեխնիկական նախագծի պատրաստում

Օդամղիչների շենքի բացատրագիր և ե/բ էլեմենտի մասնագիր

Բաժին	Թերթ	Թերթերը
ՕՀ	06	07

BIM Engineering

ՀԱՏԱԿԱԳԻԾ Մ 1:50

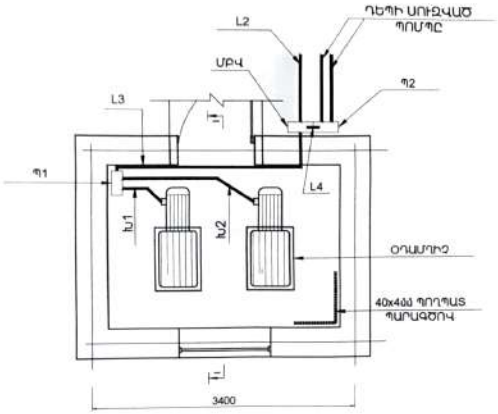

ԿՏՐՎԱԾՔ 1-1 Մ 1:50

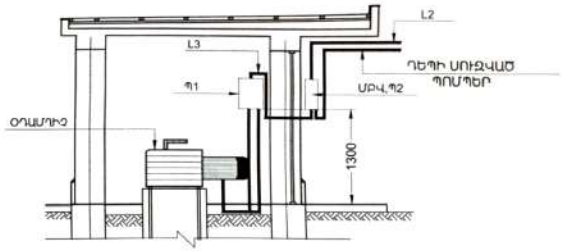

ՀԱՏԱԿԱԳԻԾ Մ 1:50

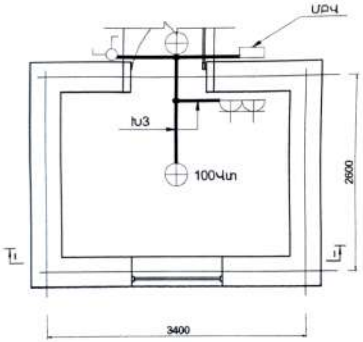

ՓՈՐՁԱՔՆՆԱԿԱՆ ԹՈՒՄ
201 թ.

«BIM ENGINEERING» LLC
8022, ՀԱՅԱՍՏԱՆ
ITN 00917751
ԵՐԵՎԱՆ ՔԱՂԱՔ

				GERMAN DEVELOPMENT COOPERATION GIZ Contract no: 83468310; Project: Kombifin. EU. Beratung - Lake Sevan - EU4SEVAN			
Փոփ.	Քանակ	Թերթ	№	Մարտունի խոշորացված համայնքի Գեղհովիտ և Մարտունի բնակավայրում ապակենտրոնացված մաքրման կայանի կառուցման մանրամասն տեխնիկական նախագծի պատրաստում			
Ծր. ղեկավար		Վ. Մկրտչյան		ՕԴԱՄՈՒՀ ԿԱՅԱՆԻ ԷԼԵԿՏՐԱՍՏԱՏԱԿԱՐՄԱՆ ԵՎՐՔԻՆ ՑԱՆՑԻ ՀԱՏԱԿԱԳԾԵՐ, ԿՏՐՎԱԾՔ 1-1, Մ 1:50	Բաժին	Թերթ	Թերթեր
Գլխ. Մասնագ.		Մ. Մկրտչյան			ՕՌ	07	07
Նախագծեց		Ա. Բուտնտաու.					

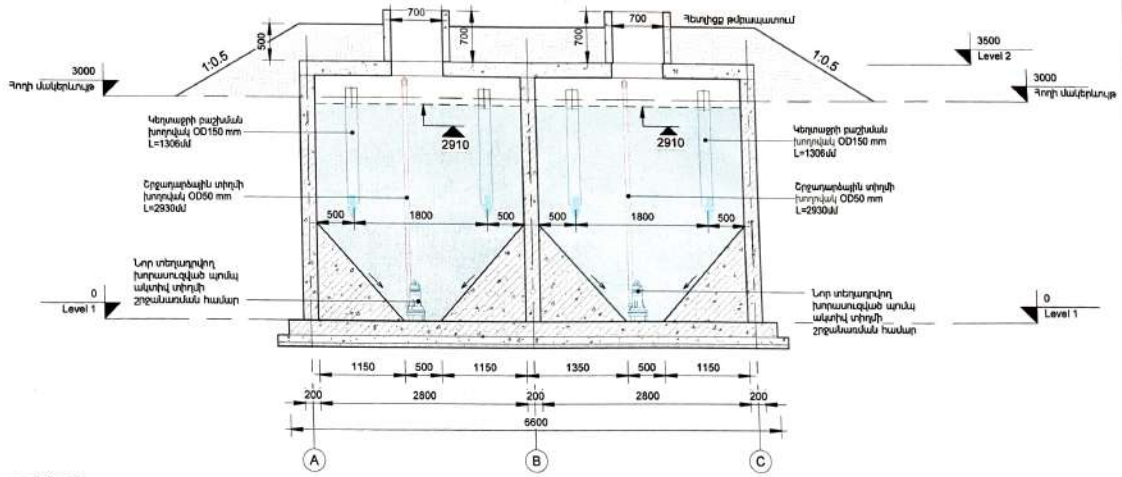

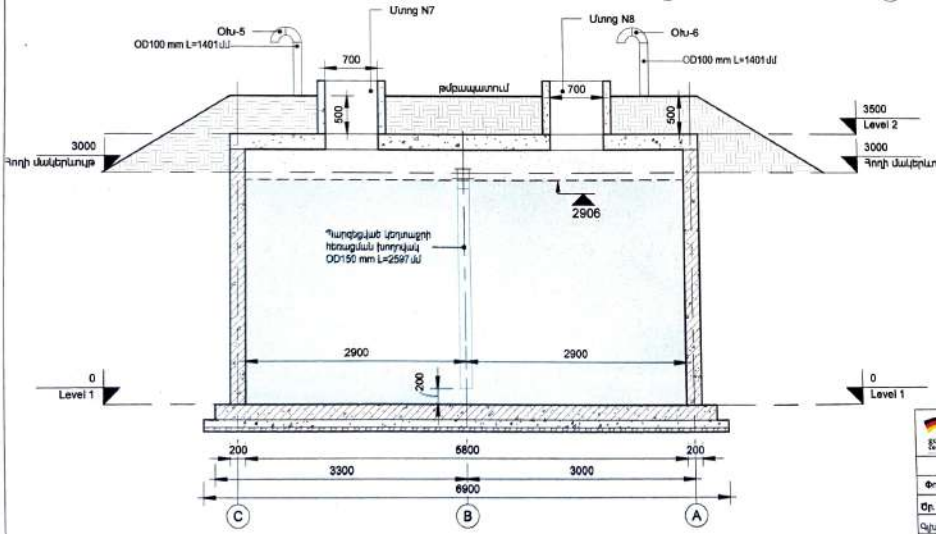

ԾԱՆՈԹՈՒԹՅՈՒՆ

1. Շինարարության ընթացքում սույն հատակագծում կառույցի 0+00 նիշը համապատասխանեցնել գլխավոր հատակագծում տրված փոստրակի մշակման հանգույցի նիշերին:

2. Խիստ կարևոր է պահպանել կառույցում ըստ ջրի շարժման՝ մուտքի և ելքի խողովակների նիշերը, որոնք հաշվարկված են կառույցի 0+00 նիշից

3. Կառույցի վրա գրունտի հեղիղցքի շերտի հաստությունը կարգավորել տեղանքում ըստ կառույցի թարման խորության:

4. Ճրագների նկարագիրը, կայանի հիդրավլիկական հաշվարկները, սարք սարքավորումների տեխնիկական մասնագրերը, աշխատանքների կազմակերպումը և հանձնմանեցումները տես նախագծի բացատրական մաս" բաժնում

5.Մաքրման կայանի տեղակայման և տեղակապման գլխավոր հատակագիծը բերված է առանձին թերթով:

6. Կառուցվածքի կոնստրուկտորական գծագրերը և աշխատանքների ծավալները Ներկայացված են առանձին թերթով:

ՀԱՍՏԱՏՎԱԾ ԵՄ
ՓԻՐՔԱԳՈՂՈՒԹՅՈՒՆ
ԳԳԱԾ
«—»——— 201 թ.

*BIM ENGINEERING LLC
0022, AVAN ARIN 1 MICRO 1/7
TEL: 00972721
WWW.BIM.AM

			GERMAN DEVELOPMENT COOPERATION GIZ Contract no: 83468310; Project: Kombifin. EU, Beratung - Lake Sevan - EU4SEVAN		
Փոփ	Ձևաչ.	Թերթ.	N.	Մաքրումի խողոցացված համալիրի Գեղհովիտ և Մարտունի բնակավայրում ապակենտրոնացված մաքրման կայանի կառուցման մասնաշանչ տեխնիկական նախագծի պատրաստում	
Մշ. Ղեկավար		Վ. Մարտոյան			
Գլխ. Մասնագետ		Ա. Մարտոյան		Կայանի 4-4 և 5-5 կտրվածք տեխնոլոգիական հանգույցներով և տեղադրվող խորասուզված արմատուրով U1:50	

Բաժին	Թերթ	Թերթեր
Տիս	06	06

BIM Engineering
Building Information Modeling